

LEGENDA

- Isolamento a cappotto in pannelli di lana di roccia
- Isolamento in intercapedine con controparete in lastre di fibrocemento
- Isolamento termico

SEZIONE 1 - RAFFRONTO - 1:100

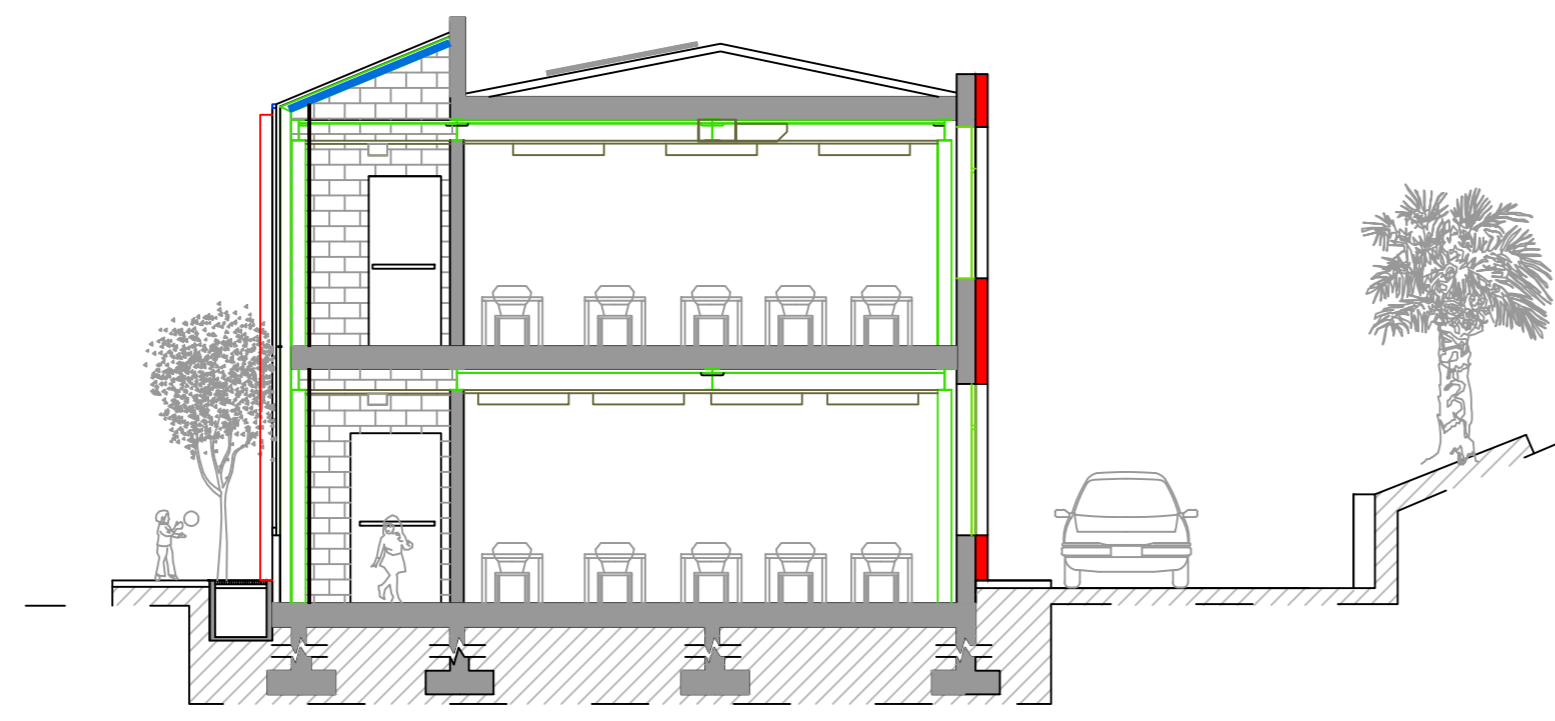

SEZIONE 2 - RAFFRONTO - 1:100

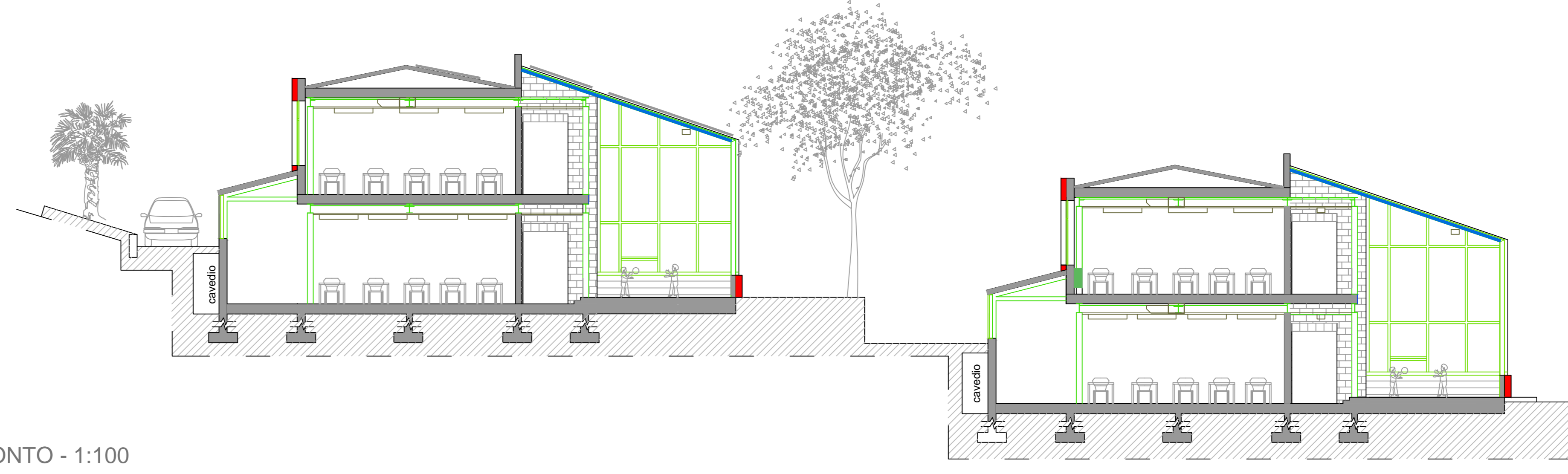

SEZIONE 3 - RAFFRONTO - 1:100

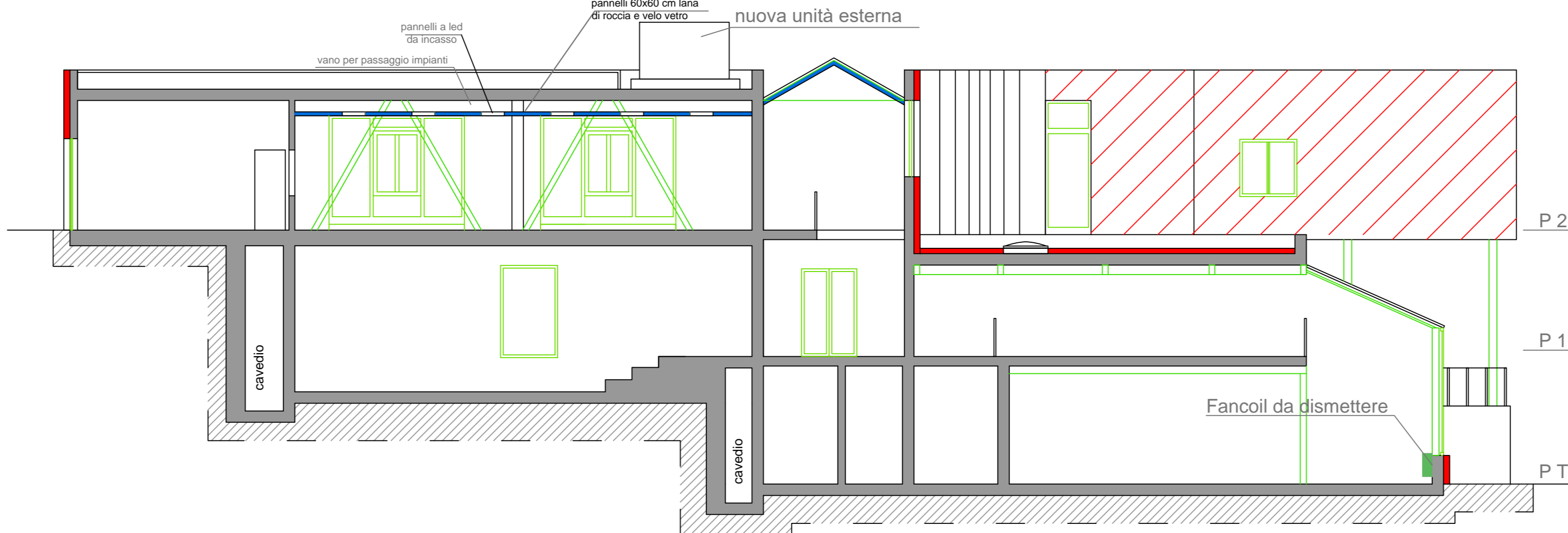

SEZIONE 6 - PROGETTO - 1:100

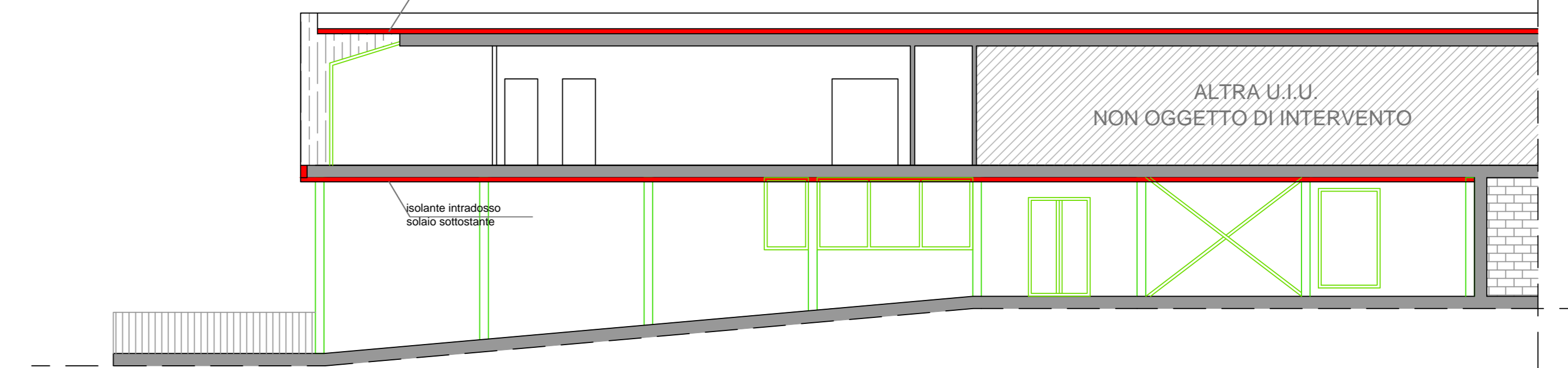

SEZIONE 4 - RAFFRONTO - 1:100



SEZIONE 5 - RAFFRONTO - 1:100

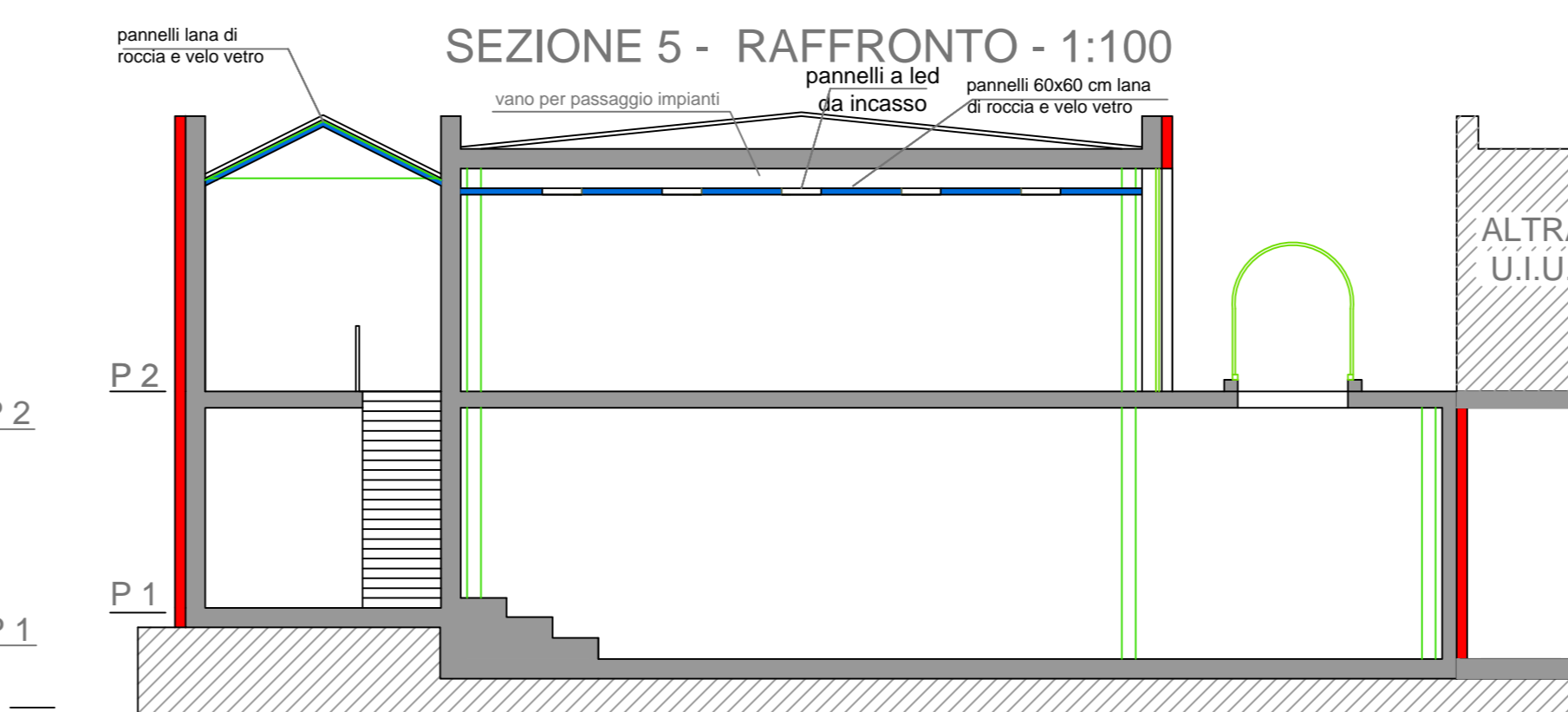

SEZIONE 6 - RAFFRONTO - 1:100

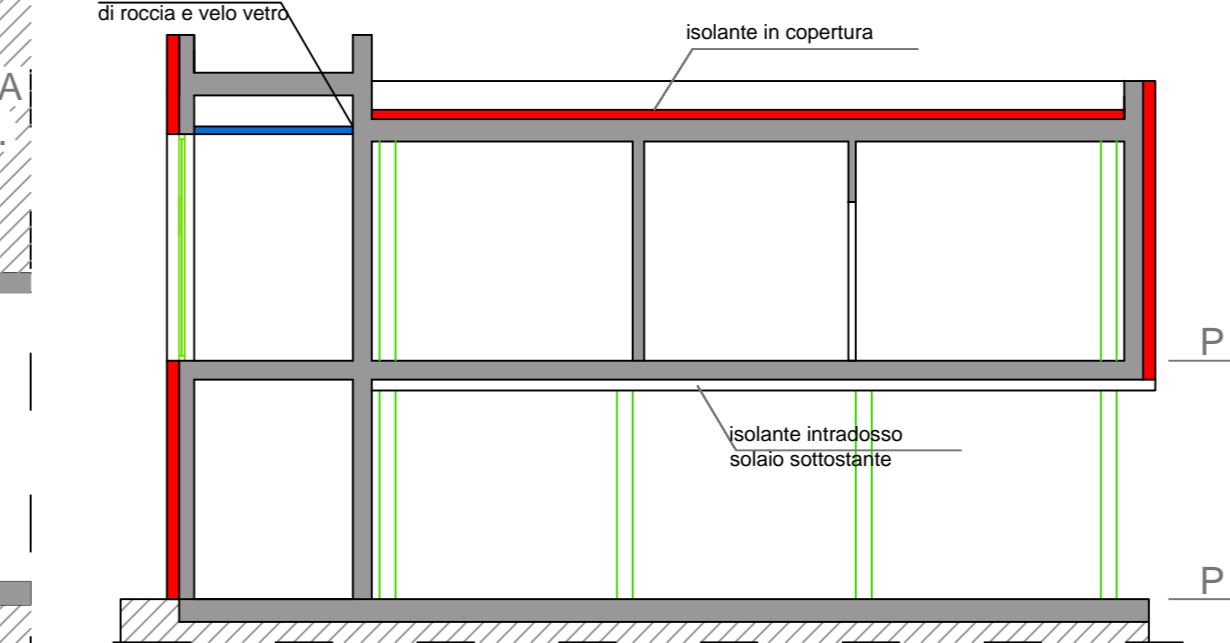

SEZIONE 7 - RAFFRONTO - 1:100

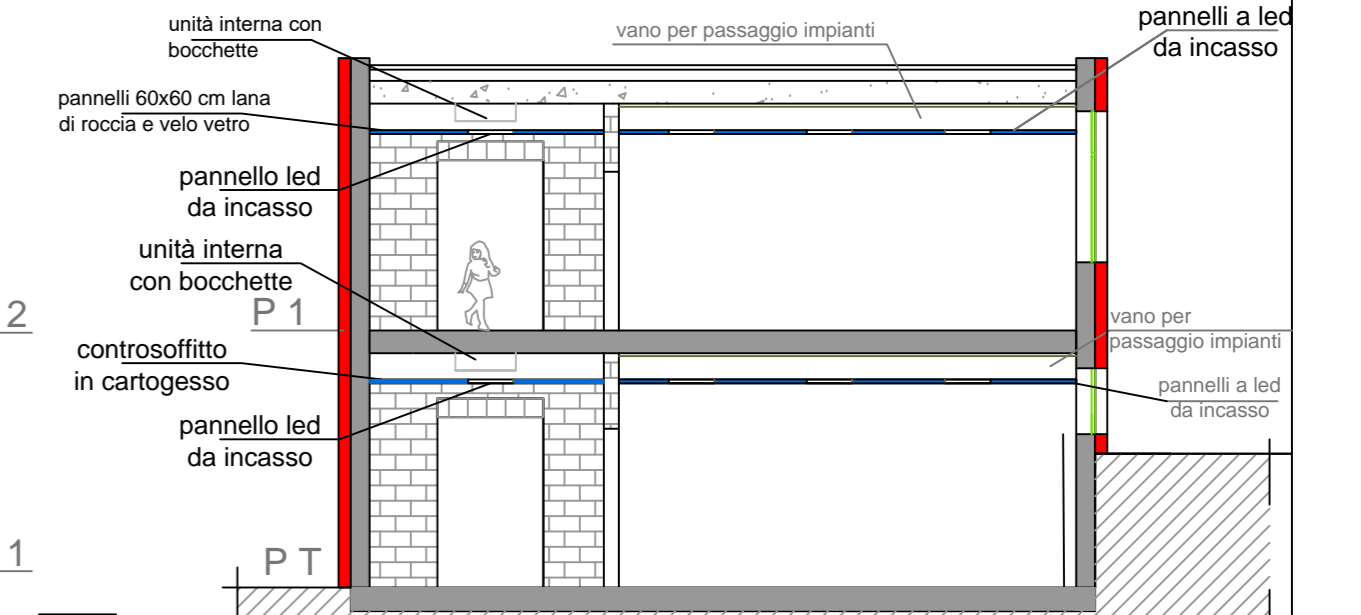

Conformemente alle leggi vigenti questo documento non può essere copiato, riprodotto o divulgato in Italia e all'Estero senza l'approvazione dei progettisti, cui resta riservato il diritto di perseguire legalmente i trasgressori temerari comunali.

Il RUP  
Architetto Salsi Massimo

comune  
**COMUNE DI OSPEDALETTI**  
PROVINCIA DI IMPERIA

committente  
**COMUNE DI OSPEDALETTI**  
C.F. 00246880082

intervento  
**PROGETTO ESECUTIVO**  
Ristrutturazione volta all'efficientamento energetico del complesso scolastico in Corso Marconi 72

sito di intervento  
**Corso Marconi n.72**

oggetto della tavola  
**Sezioni di raffronto tra stato di fatto e progetto**

n°tav scala versione data firma e timbro del tecnico

19 1:100 1 20 Maggio 2020

Paolo Ing. Magna  
Via San Francesco n.273 - 19010 - Santo Spirito  
Email: ing.magna@gmail.com  
PEC: paolo.magna@ingpec.eu



Lorenzo Arch. Magna  
Via Moscatielli 7 - 19010 - Santo Spirito  
e-mail: lorencomagna@gmail.com  
pec: arch.magna@pec.it



Isocriz. Albo Ingegneri Imperia n.705

Isocriz. Ordine Architetti Imperia n.565