

BLOCCO NORD - PROSPETTO NORD SCALA 1:100

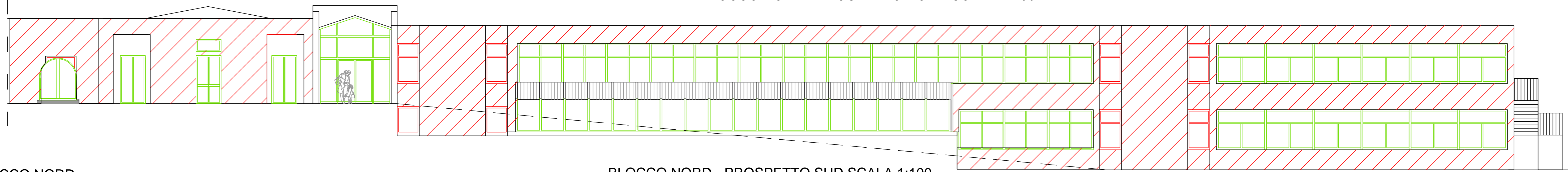

BLOCCO UFFICI - PROSPETTO EST SCALA 1:100

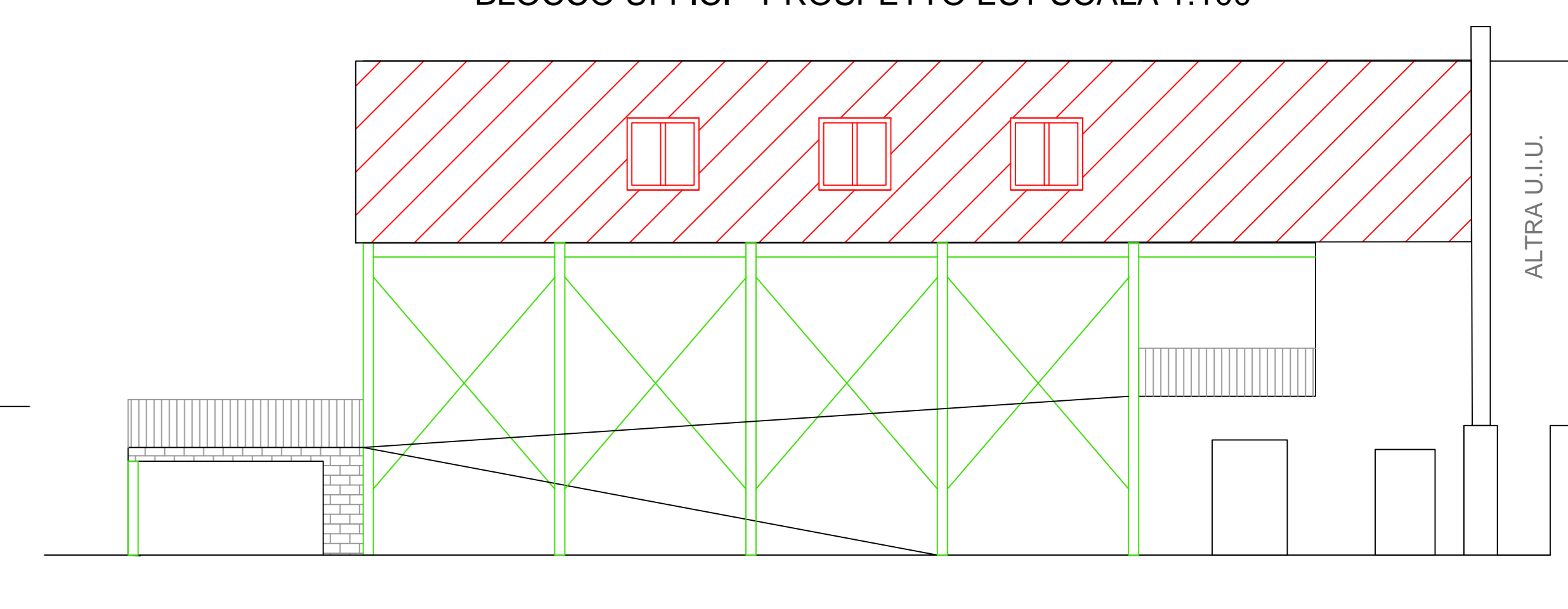

BLOCCO NORD  
PROSPETTO OVEST SCALA 1:100

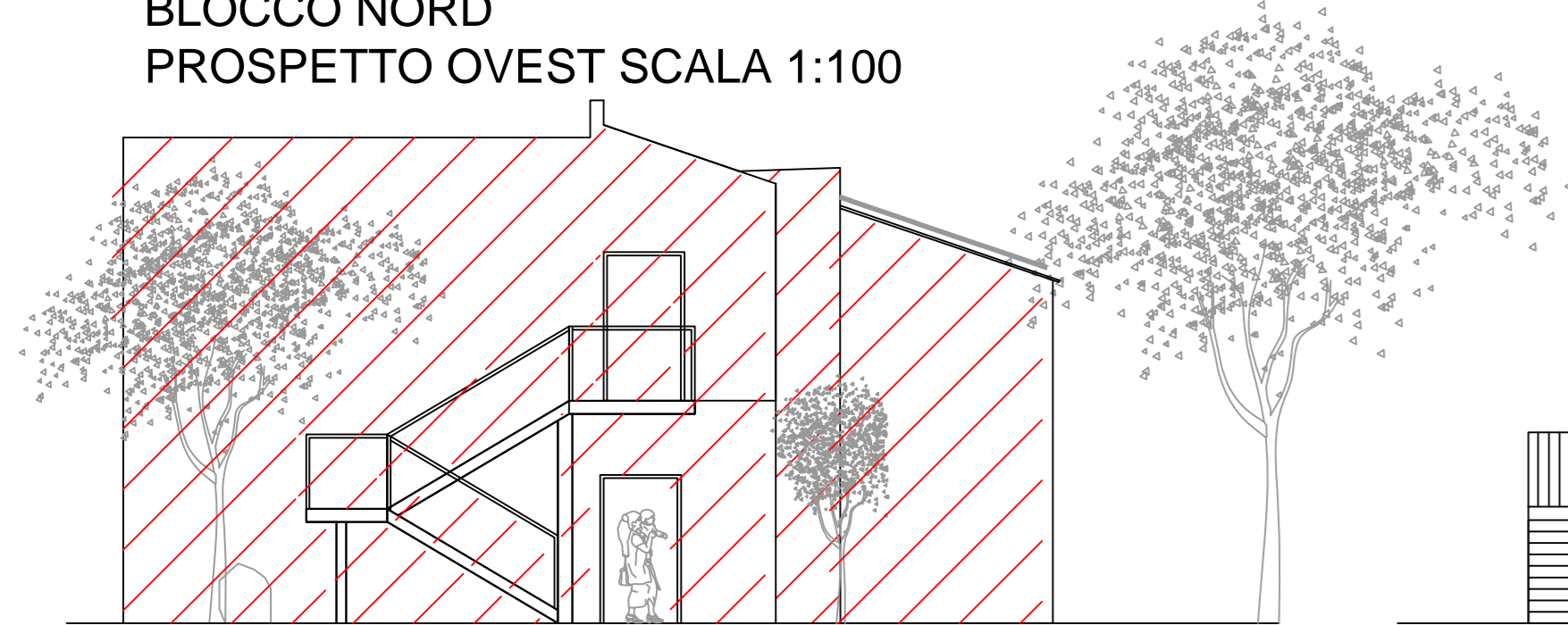

BLOCCO NORD - PROSPETTO SUD SCALA 1:100

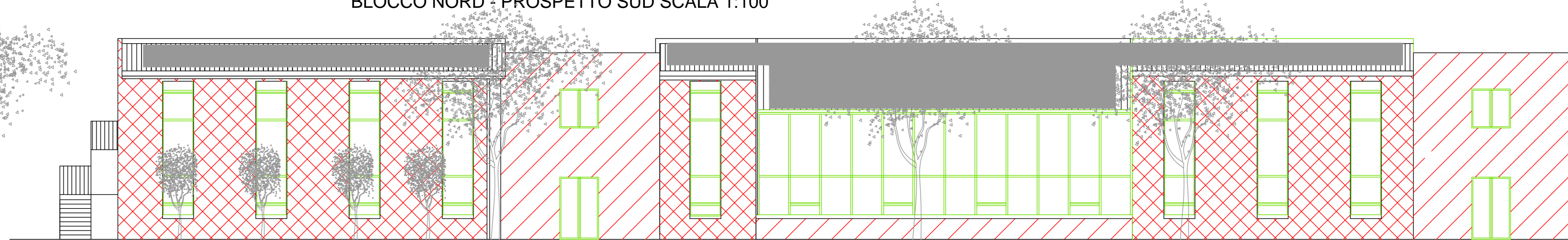

BLOCCO SUD  
PROSPETTO OVEST SCALA 1:100

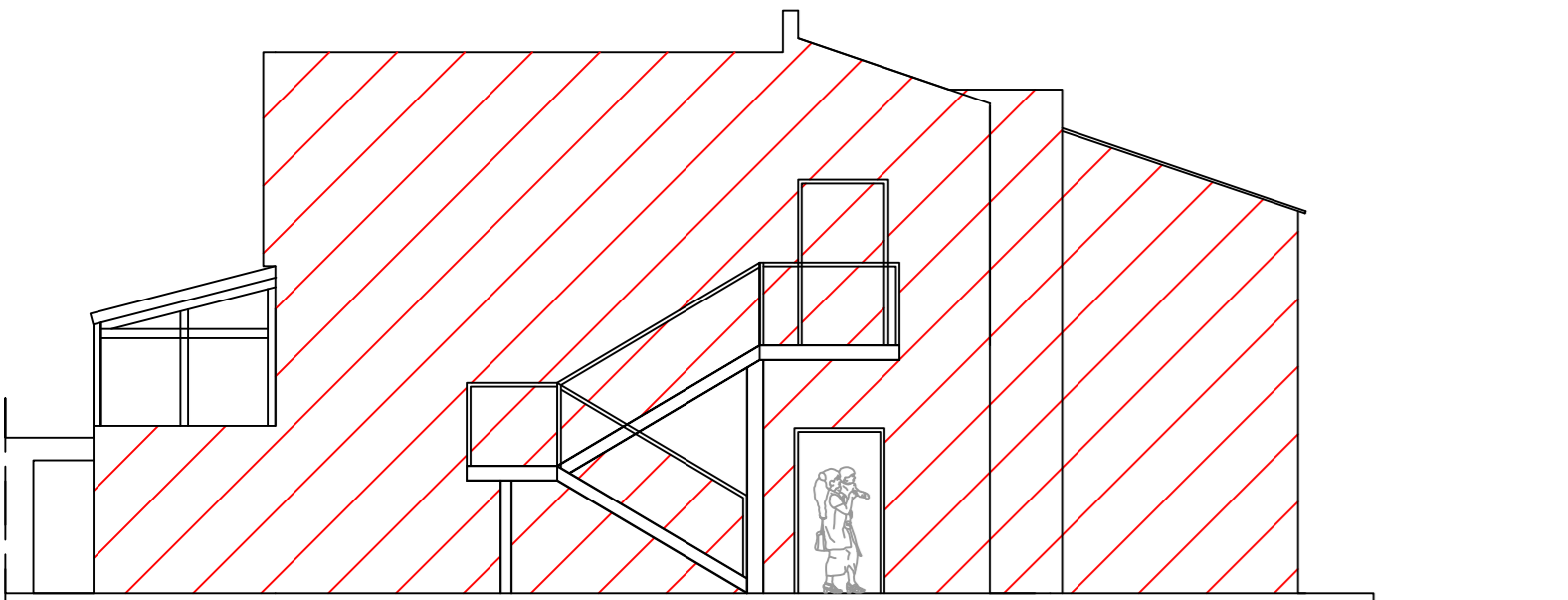

BLOCCO SUD - PROSPETTO NORD SCALA 1:100

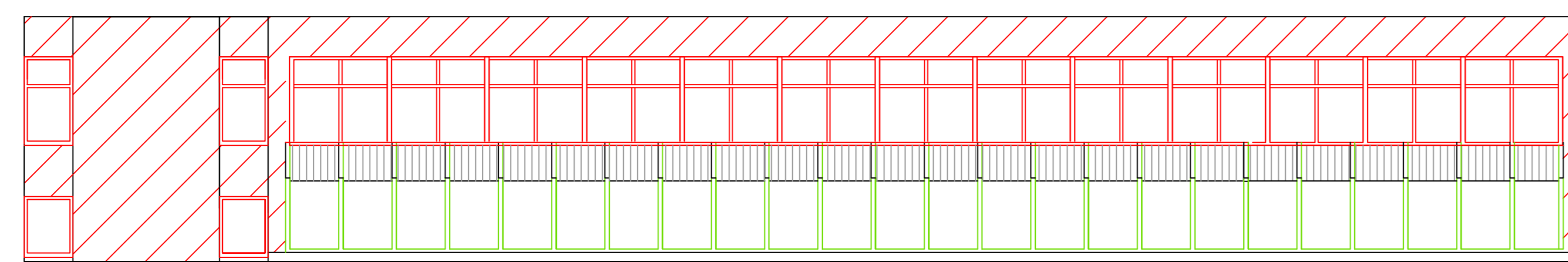

BLOCCO CENTRALE  
PROSPETTO EST SCALA 1:100

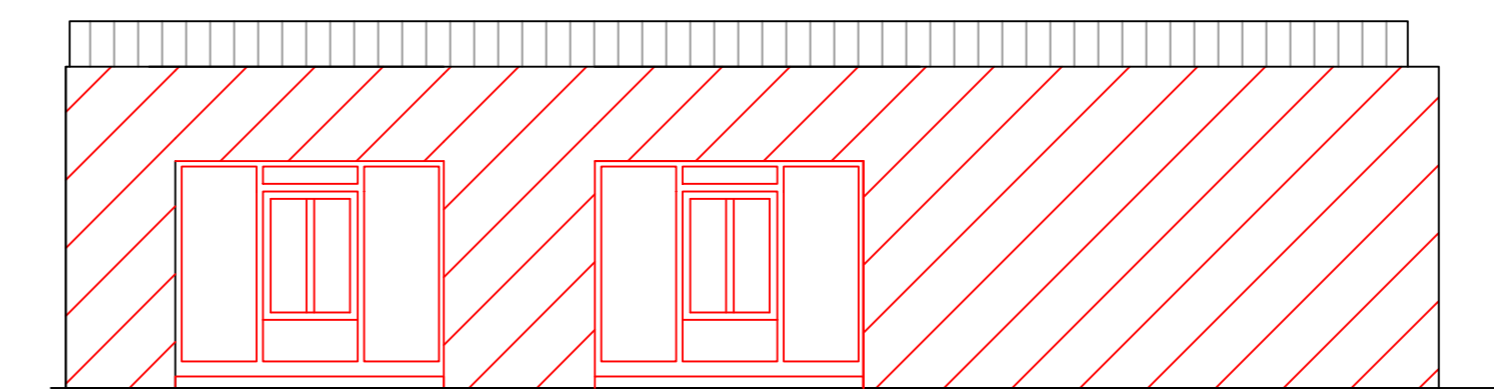

BLOCCO SUD E UFFICI - PROSPETTO SUD  
SCALA 1:100

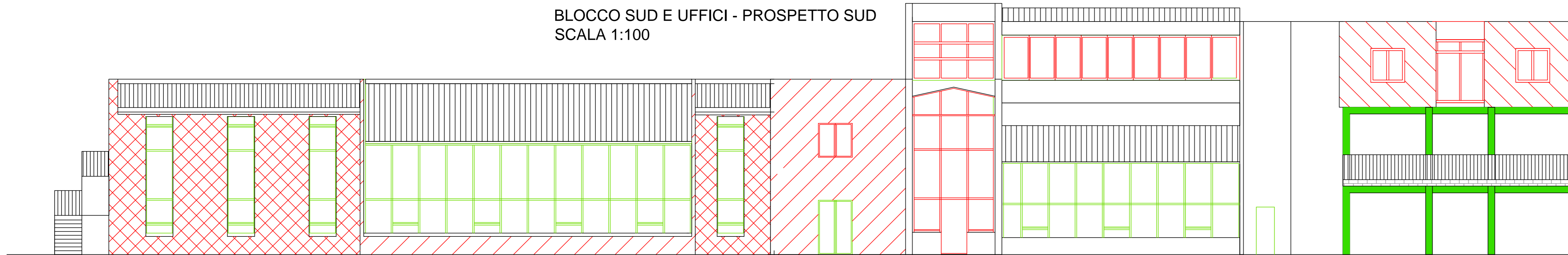

LEGENDA

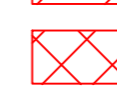
-  Isolamento a cappotto in pannelli di lana di roccia
-  Isolamento in intercapedine con controparete in lastre di fibrocemento

Conformemente alle leggi vigenti questo documento non può essere copiato, riprodotto o divulgato in Italia e all'Estero senza l'approvazione dei progettisti, cui resta riservato il diritto di perseguire legalmente i trasgressori timbri comunali

Il RUP  
Architetto Salsi Massimo

comune

COMUNE DI OSPEDALETTI  
PROVINCIA DI IMPERIA

committente

COMUNE DI OSPEDALETTI  
C.F. 00246880082

intervento

PROGETTO ESECUTIVO  
Ristrutturazione volta all'efficiamento energetico del  
complesso scolastico in Corso Marconi 72

sito di intervento

Corso Marconi n.72

oggetto della tavola

Prospetti di raffronto tra stato di fatto e progetto

n°tav scala versione data firma e timbro del tecnico

18 1:100 1 20 Maggio 2020

Paolo Ing. Magna  
Via San Francesco n.273 - Taggia  
Email: ing.magna@gmail.com  
PEC: paolo.magna@ingpec.eu  
Iscriz. Albo Ingegneri Imperia n.705

Lorenzo Arch. Magna  
Via Moscatielli 7 - 18010 - Santo Stefano  
e-mail: snercongragn@gmail.com  
pec: arch.magna@pec.it  
Iscriz. Ordine Architetti Imperia n.565