

PIANTA PIANO SECONDO - RAFFRONTO -  
SCALA 1:100

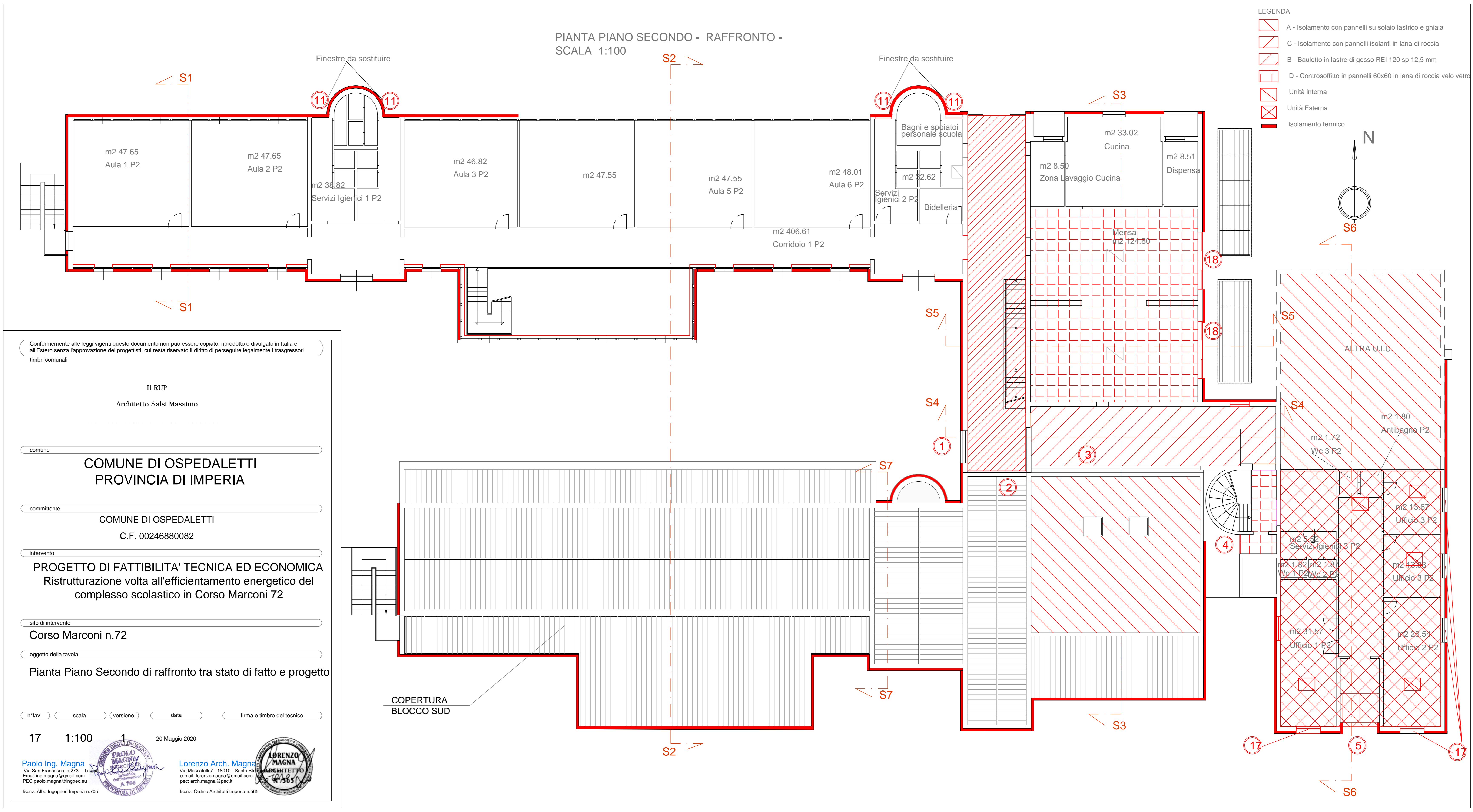

- LEGENDA
- A - Isolamento con pannelli su solaio lastrico e ghiaia
  - C - Isolamento con pannelli isolanti in lana di roccia
  - B - Bauletto in lastre di gesso REI 120 sp 12,5 mm
  - D - Controsfittito in pannelli 60x60 in lana di roccia velo vetro
  - Unità interna
  - Unità Esterna
  - Isolamento termico

Conformemente alle leggi vigenti questo documento non può essere copiato, riprodotto o divulgato in Italia e all'Estero senza l'approvazione dei progettisti, cui resta riservato il diritto di perseguire legalmente i trasgressori timbri comunali

Il RUP  
Architetto Salsi Massimo

comune  
**COMUNE DI OSPEDALETTI**  
PROVINCIA DI IMPERIA

committente  
COMUNE DI OSPEDALETTI  
C.F. 00246880082

intervento  
**PROGETTO DI FATTIBILITA' TECNICA ED ECONOMICA**  
Ristrutturazione volta all'efficiamento energetico del complesso scolastico in Corso Marconi 72

sito di intervento  
Corso Marconi n.72

oggetto della tavola  
Pianta Piano Secondo di raffronto tra stato di fatto e progetto

n°tav    scala    versione    data    firma e timbro del tecnico

17    1:100    1    20 Maggio 2020

Paolo Ing. Magna  
Via San Francesco n.273 - Tassano  
Email: ing.magna@gmail.com  
PEC: paolo.magna@ingpec.eu  
Iscriz. Albo Ingegneri Imperia n.705

Lorenzo Arch. Magna  
Via Moscardini 7 - 18010 - Santo Spirito  
Email: lorenzomagna@gmail.com  
pec: arch.magna@pec.it  
Iscriz. Ordine Architetti Imperia n.565

COPERTURA  
BLOCCO SUD