

PIANTA PIANO SECONDO - STATO DI PROGETTO -
SCALA 1:100

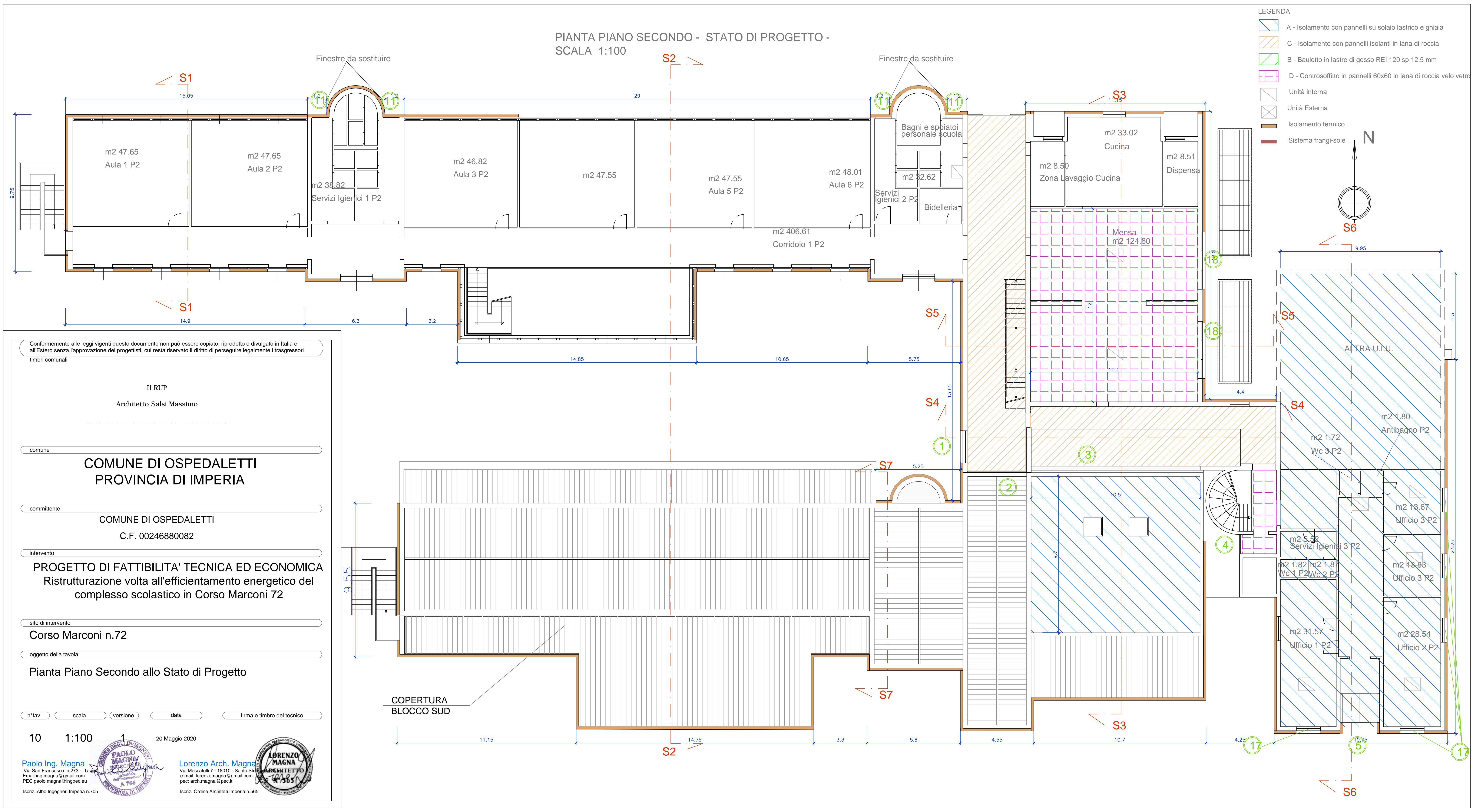

- LEGENDA
- ▨ A - Isolamento con pannelli su solaio lastrico e ghiaia
 - ▨ C - Isolamento con pannelli isolanti in lana di roccia
 - ▨ B - Bauletto in lastre di gesso REI 120 sp 12,5 mm
 - ▨ D - Controsfittito in pannelli 60x60 in lana di roccia velo vetro
 - Unità interna
 - Unità Esterna
 - Isolamento termico
 - Sistema frangi-sole

Conformemente alle leggi vigenti questo documento non può essere copiato, riprodotto o divulgato in Italia e all'Estero senza l'approvazione dei progettisti, cui resta riservato il diritto di perseguire legalmente i trasgressori timbri comunali

Il RUP
Architetto Salsi Massimo

comune
COMUNE DI OSPEDALETTI
PROVINCIA DI IMPERIA

committente
COMUNE DI OSPEDALETTI
C.F. 00246880082

intervento
PROGETTO DI FATTIBILITA' TECNICA ED ECONOMICA
Ristrutturazione volta all'efficiamento energetico del complesso scolastico in Corso Marconi 72

sito di intervento
Corso Marconi n.72

oggetto della tavola
Pianta Piano Secondo allo Stato di Progetto

n°tav scala versione data firma e timbro del tecnico

10 1:100 1 20 Maggio 2020

Paolo Ing. Magna
Via San Francesco n.273 - Tassano
Email: ing.magna@gmail.com
PEC: paolo.magna@ingpec.eu
Iscriz. Albo Ingegneri Imperia n.705

Lorenzo Arch. Magna
Via Moscardini 7 - 18010 - Santo Spirito
Email: lorenzomagna@gmail.com
pec: arch.magna@pec.it
Iscriz. Ordine Architetti Imperia n.565



COPERTURA
BLOCCO SUD