

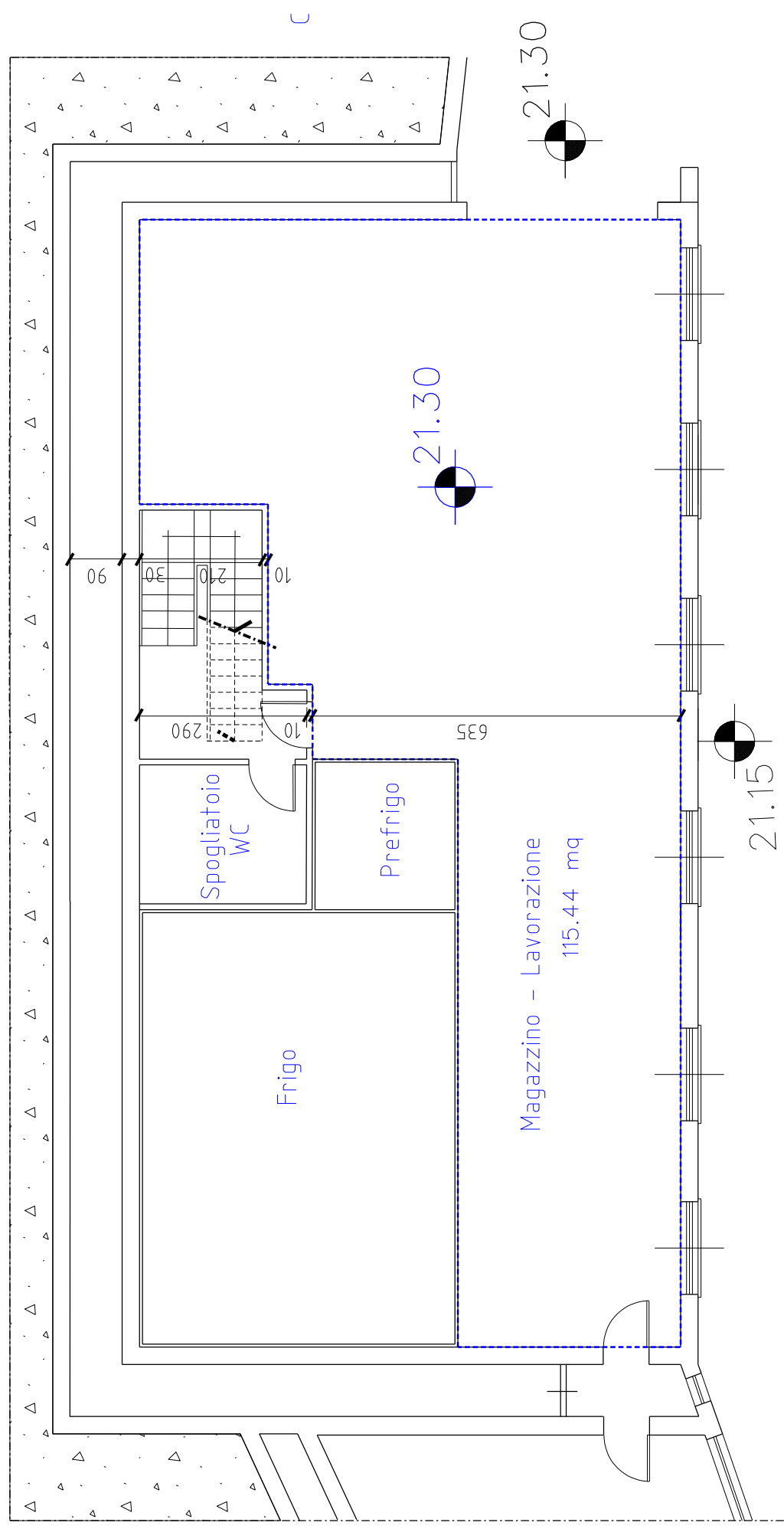

Superficie di pavimento mq. 115,44
 fabbisogno di superficie illuminante/8= 115,44 /8 = mq. 14,43
 Serramenti previsti n. 6 x mq. 1,30x0,9 = mq. 7,02
 Portone vetrato mq. 2,40 x 3,10 = mq. 7,44
 Complessivamente mq. 14,46 > di mq. 14,43

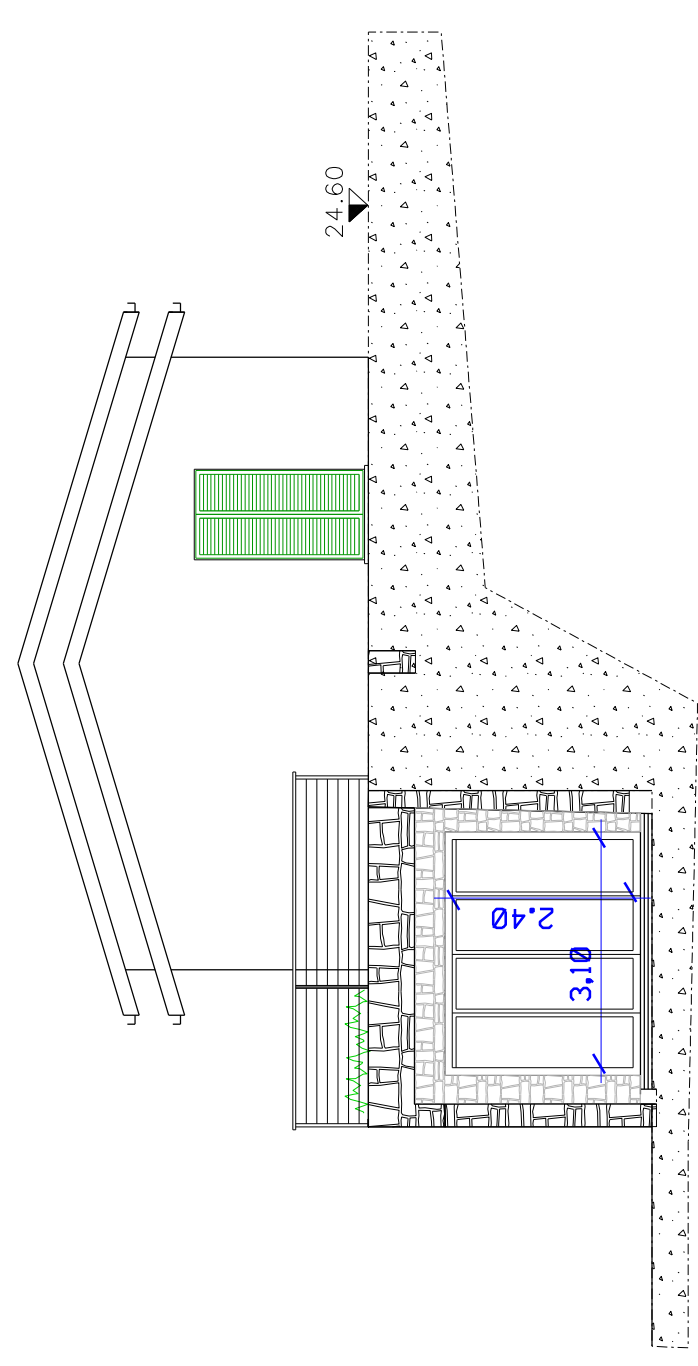

PIANO INTERRATO



SEZIONE PROSPETTICA D-D

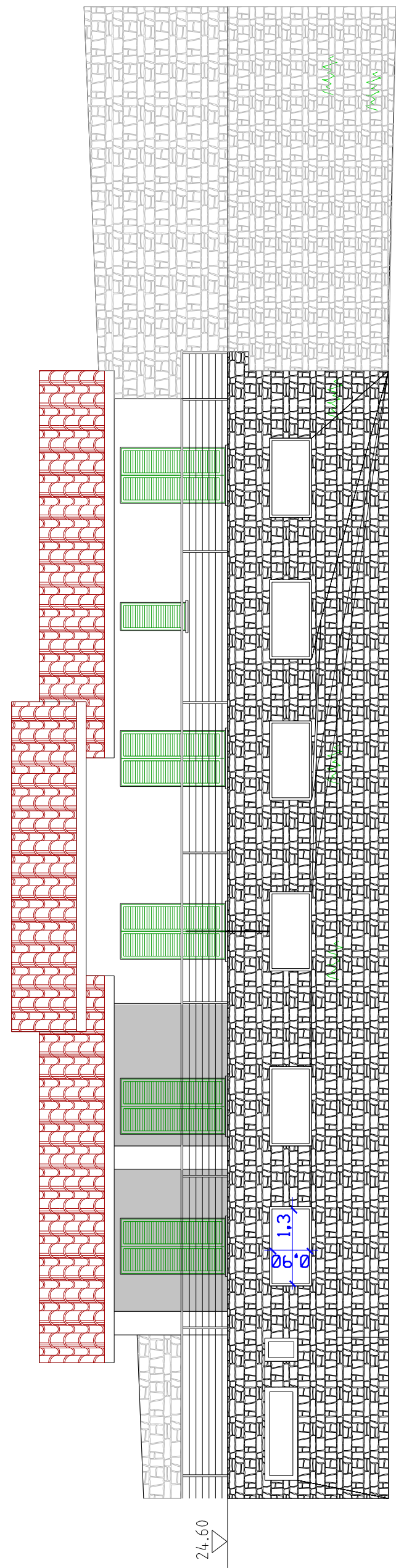

PROSPETTO SUD

COMUNE DI OSPEDALETTI
 PROV. DI IMPERIA

Sanremo lì. 10.07.2018
 Aggiorn. lì 25.10.2018

TAVOLA N. 45
 SCALA 1:100 AGG. 45/1

IL PROGETTISTA
 Arch. Sergio MAIGA

SUAP
Progetto di sistemazione azienda agricola

c.f.: MGASRG50P071138Q TAVOLA : magazzino n.1 rapporto aereoilluminante
 Richiedente: Claudia Rambaldi, nata a Bordighera, il 01/04/1967 - c.f. RMBCLD67D4-1A984W.
 residente in Ospedaletti, via Aurelia Ponente 58.