

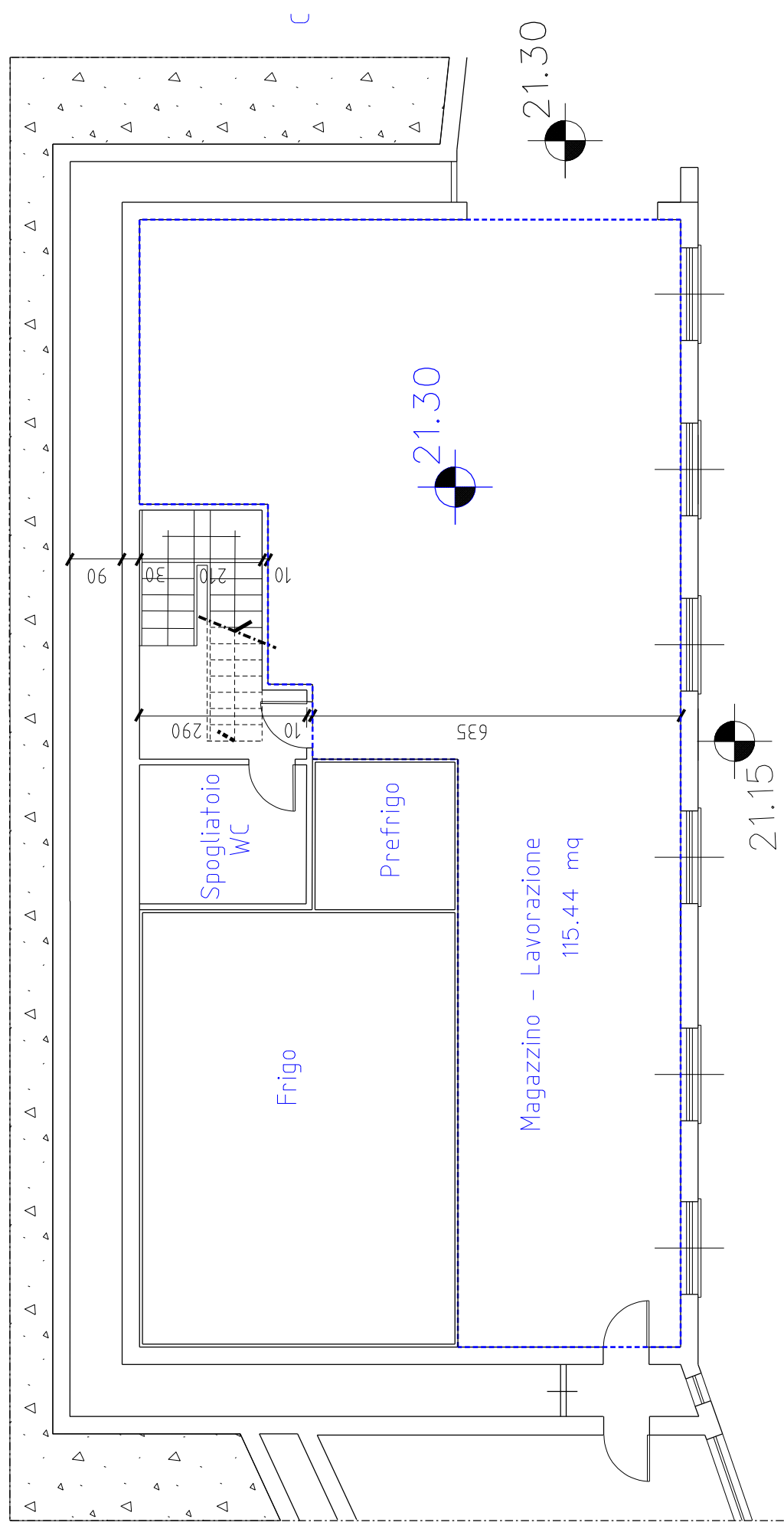

Superficie di pavimento mq. 115,44  
 fabbisogno di superficie illuminante/8= 115,44 /8 = mq. 14,43  
 Serramenti previsti n. 6 x mq. 1,60x08 = mq. 7,68  
 Portone vetrato mq. 2,40 x 3,00 = mq. 7,20  
 Complessivamente mq. 14,88 > di mq. 14,43

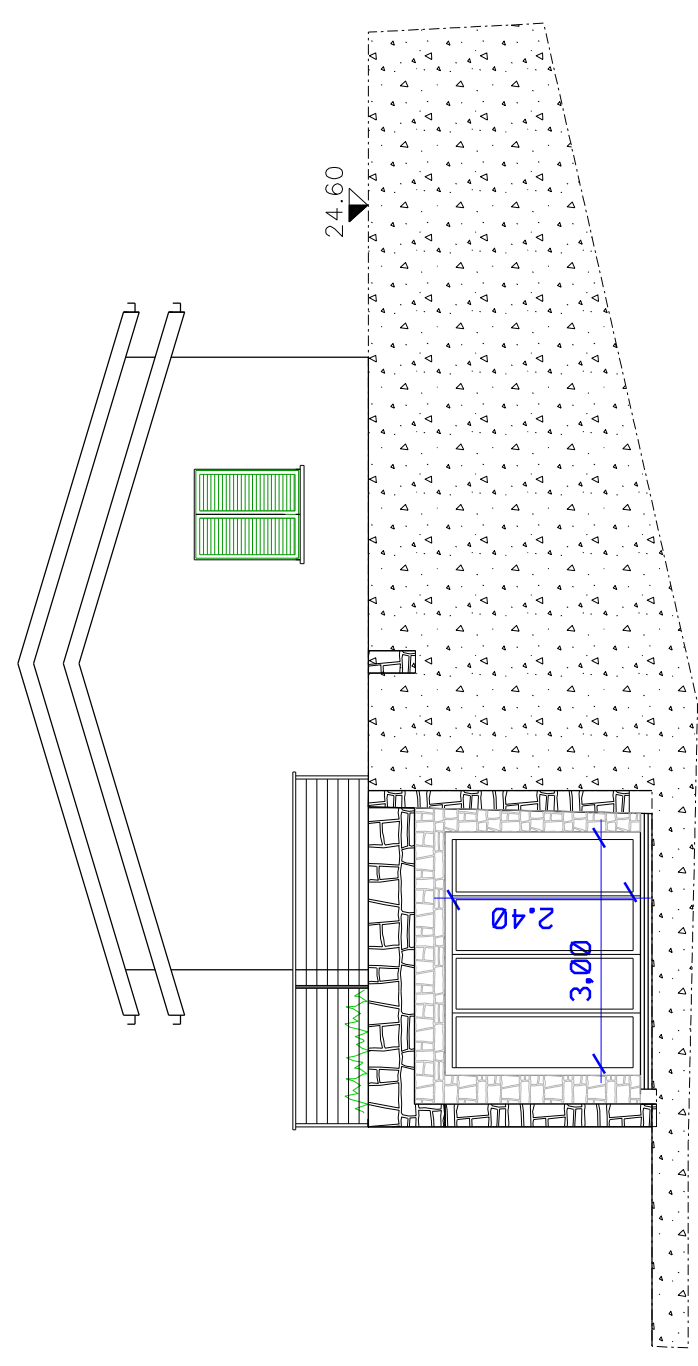

PIANO INTERRATO



SEZIONE PROSPETTICA D-D

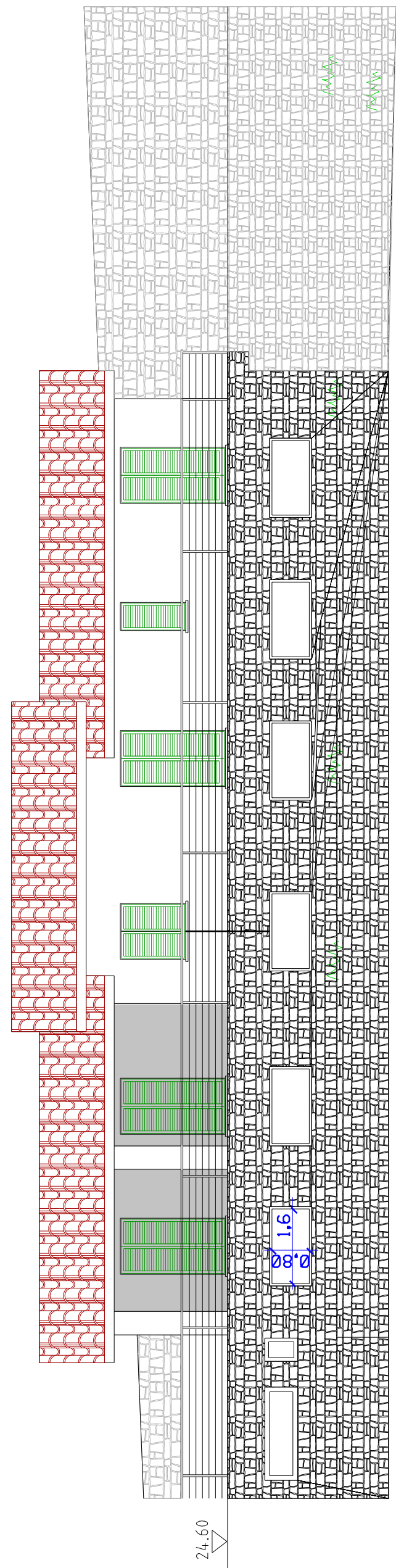

PROSPETTO SUD

COMUNE DI OSPEDALETTI  
 PROV. DI IMPERIA

Sanremo lì. 10.07.2018  
 Aggior. lì

STUDIO TECNICO  
**MAIGA**  
 VIA GIOBERTI N°3 SANREMO TEL. 0184/535854 FAX 542190  
 ARCH. SERGIO MAIGA  
 ARCH. MICOL MAIGA

TAVOLA N. **45**  
 SCALA 1:100 AGG.

IL PROGETTISTA  
 Arch. Sergio MAIGA  
 c.f.: MGASRG50P071138Q  
**SUAP**  
**Progetto di sistemazione azienda agricola**  
 TAVOLA : magazzino n.1 rapporto aereoilluminante  
 Richiedente: Claudia Rambaldi, nata a Bordighera, il 01/04/1967 - c.f. RMBCLD67D41A984W.  
 residente in Ospedaletti, via Aurelia Ponente 58.