

COMUNE DI OSPEDALETTI  
PROV. DI IMPERIA

STUDIO TECNICO  
**MAIGA**  
ARCH. SERGIO MAIGA  
ARCH. NICOL MAIGA

VIA GIOBERTI N°3 SANREMO TEL. 0184/535854 FAX 542190

Sanremo lì. 10.07.2018

TAVOLA N. **44**

Aggior. lì

SCALA 1:100 AGG.

IL PROGETTISTA  
Arch. Sergio MAIGA

**SUAP**  
**Progetto di sistemazione azienda agricola**

c.f.: MGASRG50P071138Q

TAVOLA : calcolo volume in aumento magazzino

Richiedente: Claudia Rambaldi, nata a Bordighera, il 01/04/1967 - c.f. RMBCLD67D41A984W.  
residente in Ospedaletti, via Aurelia Ponente 58.

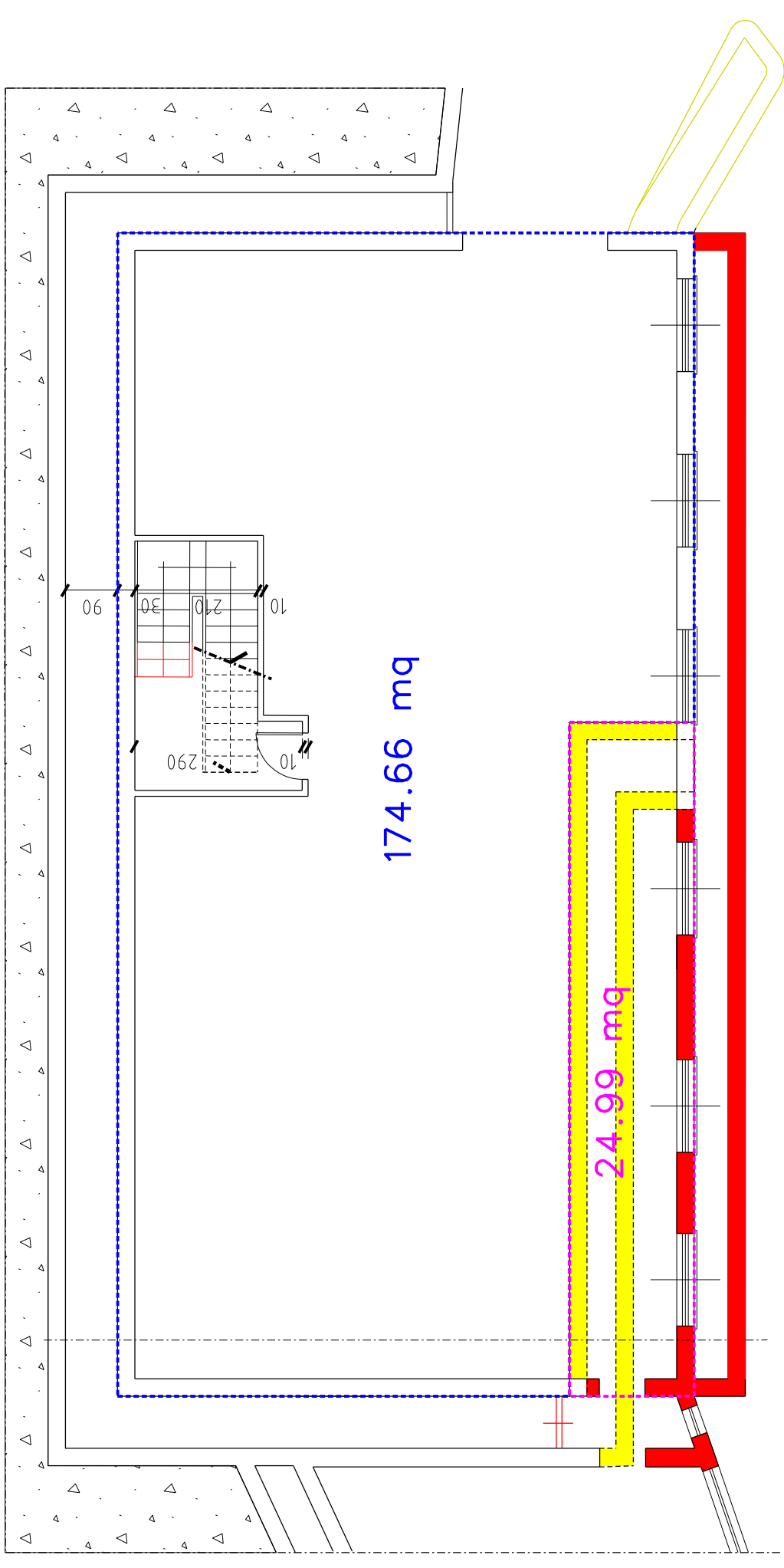

PIANO INTERRATO

VOLUME IN AUMENTO MAGAZZINO

$$174.66 \text{ mq} \times 0.30 \text{ m} + 24.99 \text{ mq} \times 2.80 \text{ m} = 122.37 \text{ mc}$$