

COMUNE DI OSPEDALETTI
PROV. DI IMPERIA

STUDIO TECNICO
MAIGA
ARCH. SERGIO MAIGA
ARCH. NICOL MAIGA

VIA GIOBERTI N°3 SANREMO TEL. 0184/535854 FAX 542190

Sanremo li. 10.07.2018

TAVOLA N. **39**

Aggior. li

SCALA 1:100 AGG.

IL PROGETTISTA
Arch. Sergio MAIGA

SUAP

Progetto di sistemazione azienda agricola

c.f.: MGASRG50P071138Q TAVOLA : prospetti e sezioni fabbricato - progetto
Richiedente: Claudia Rambaldi, nata a Bordighera, il 01/04/1967 - c.f. RMBCLD67D41A984W.
residente in Ospedaletti, via Aurelia Ponente 5B.

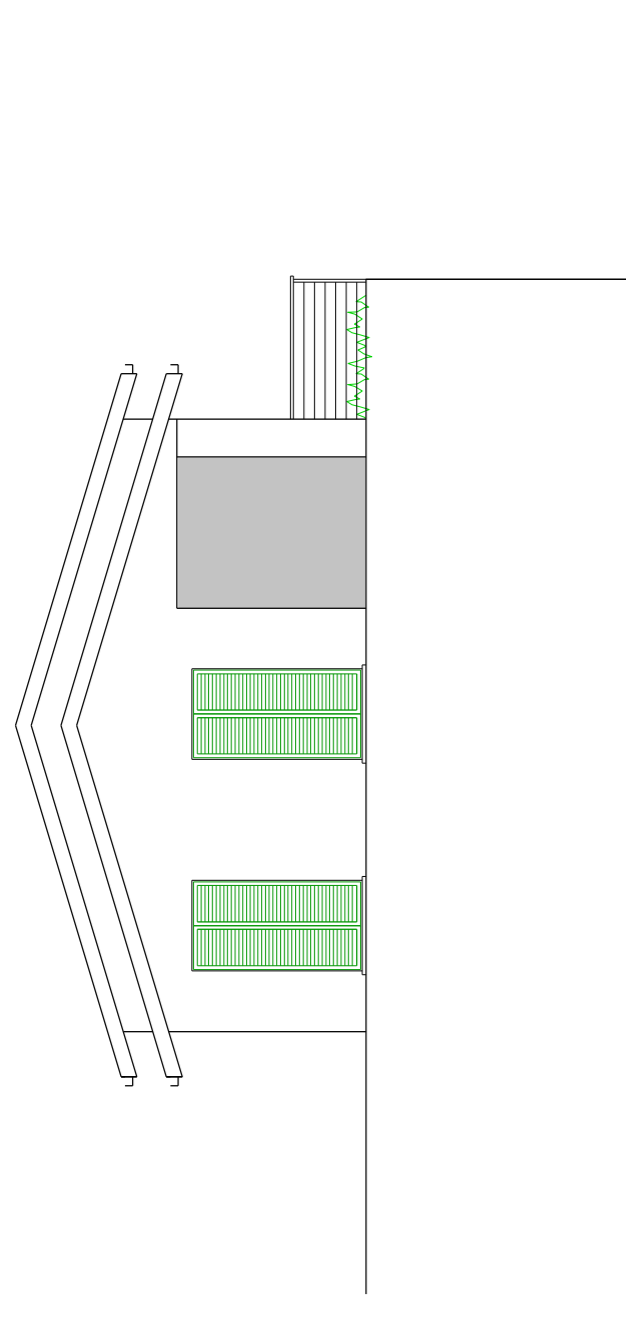

PROSPETTO OVEST

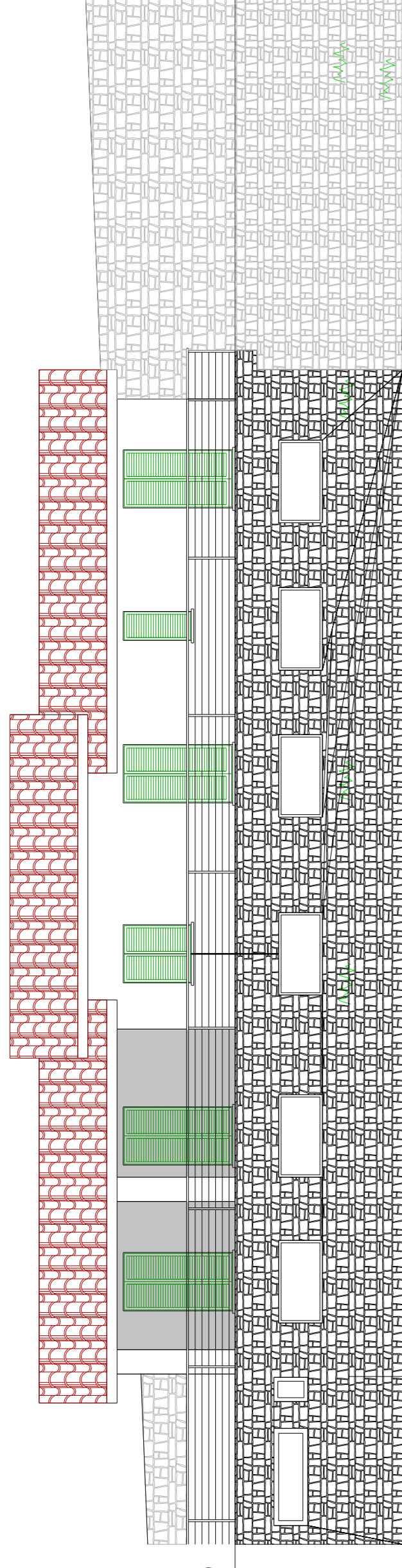

PROSPETTO SUD

Profilo naturale terreno

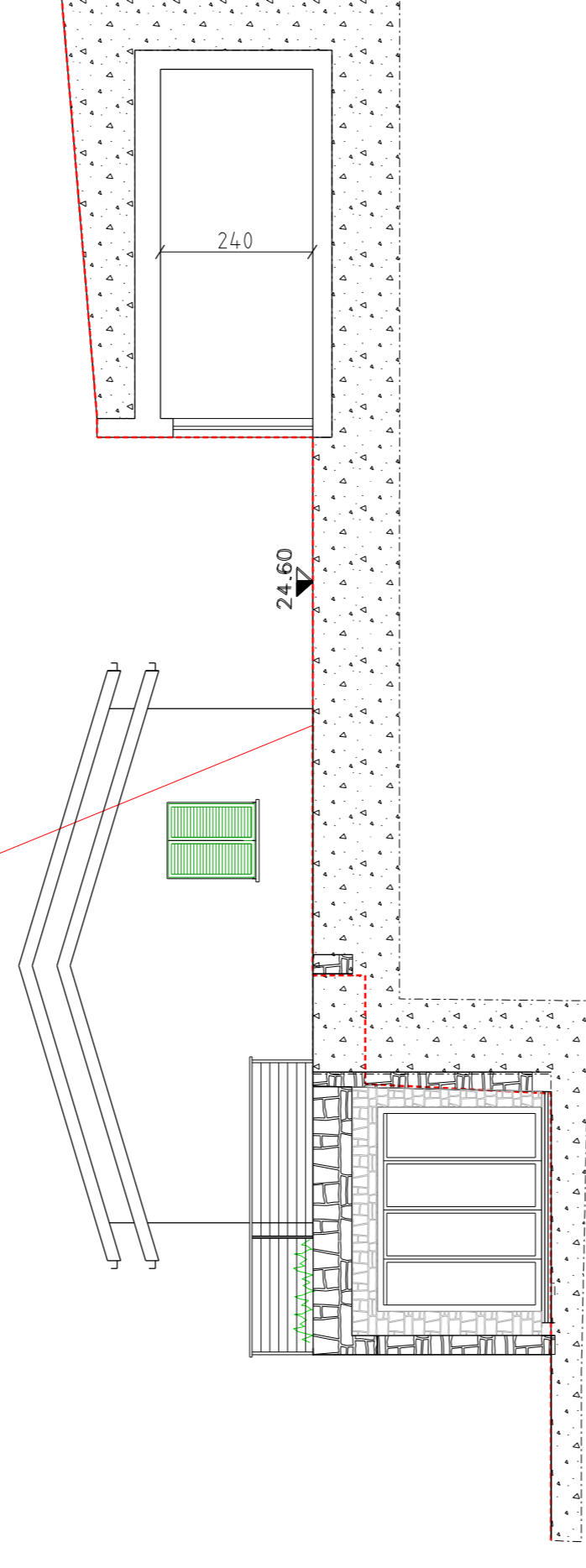

SEZIONE PROSPETTICA D-D

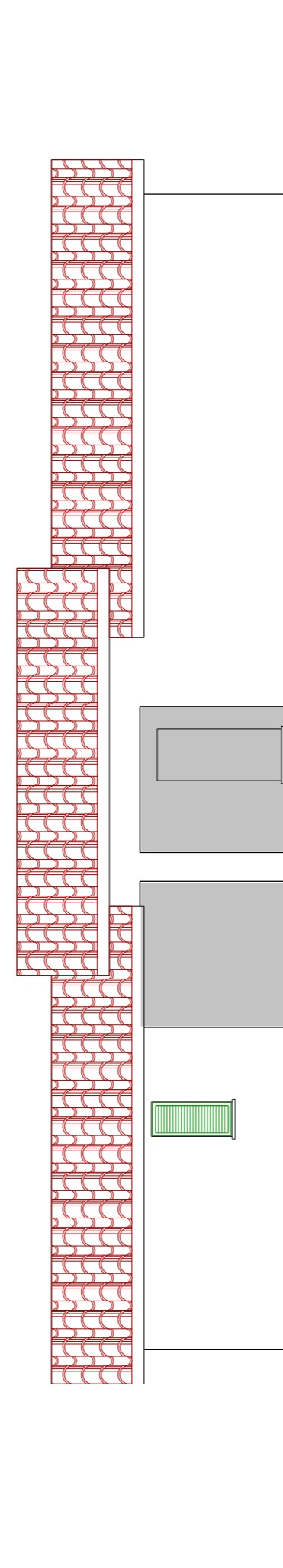

PROSPETTO NORD

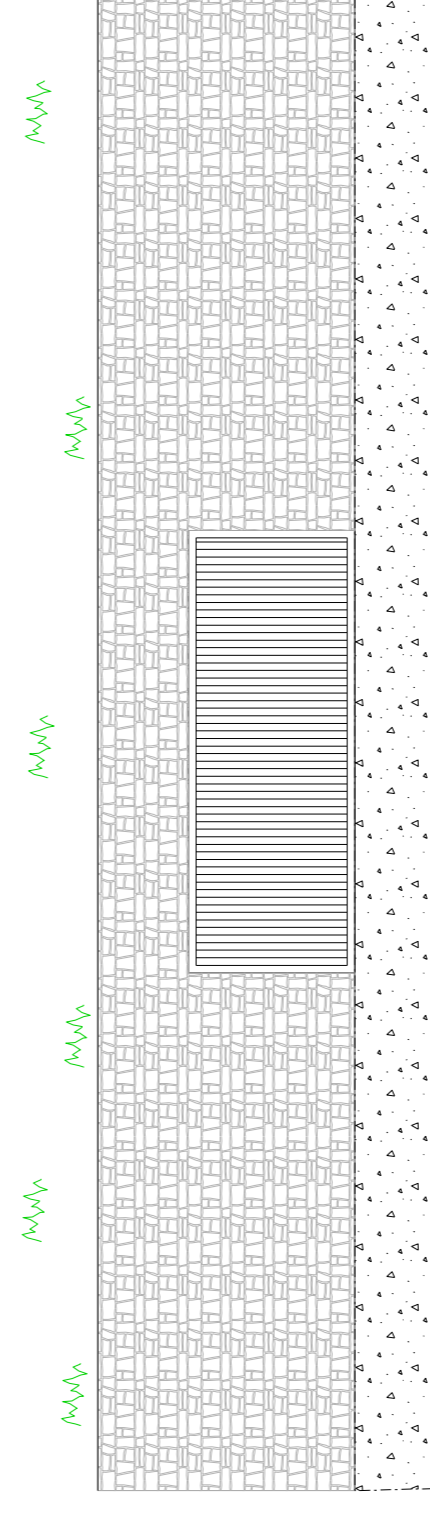

SEZIONE PROSPETTICA E-E

Profilo naturale terreno

Profilo naturale terreno

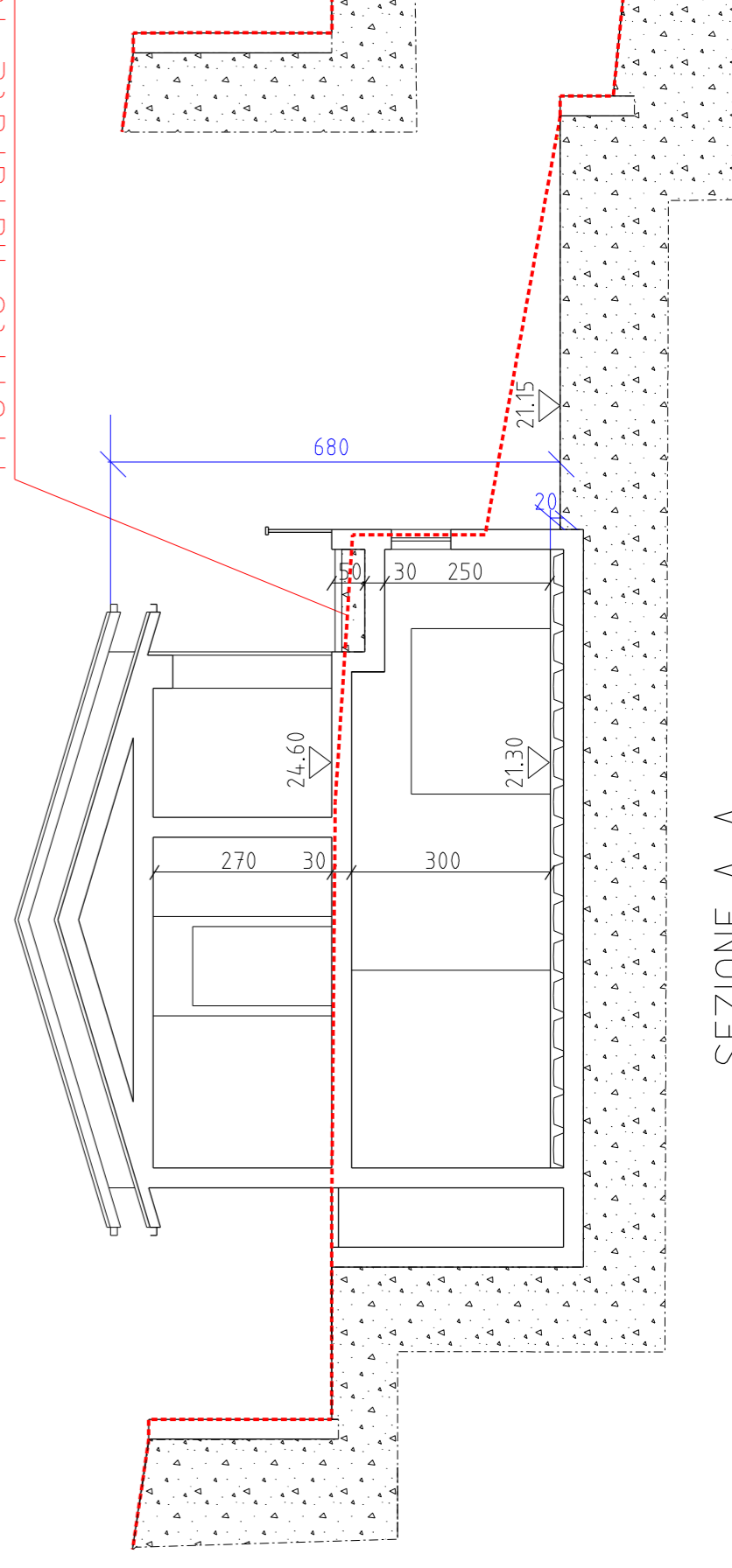

SEZIONE A-A

Profilo naturale del terreno

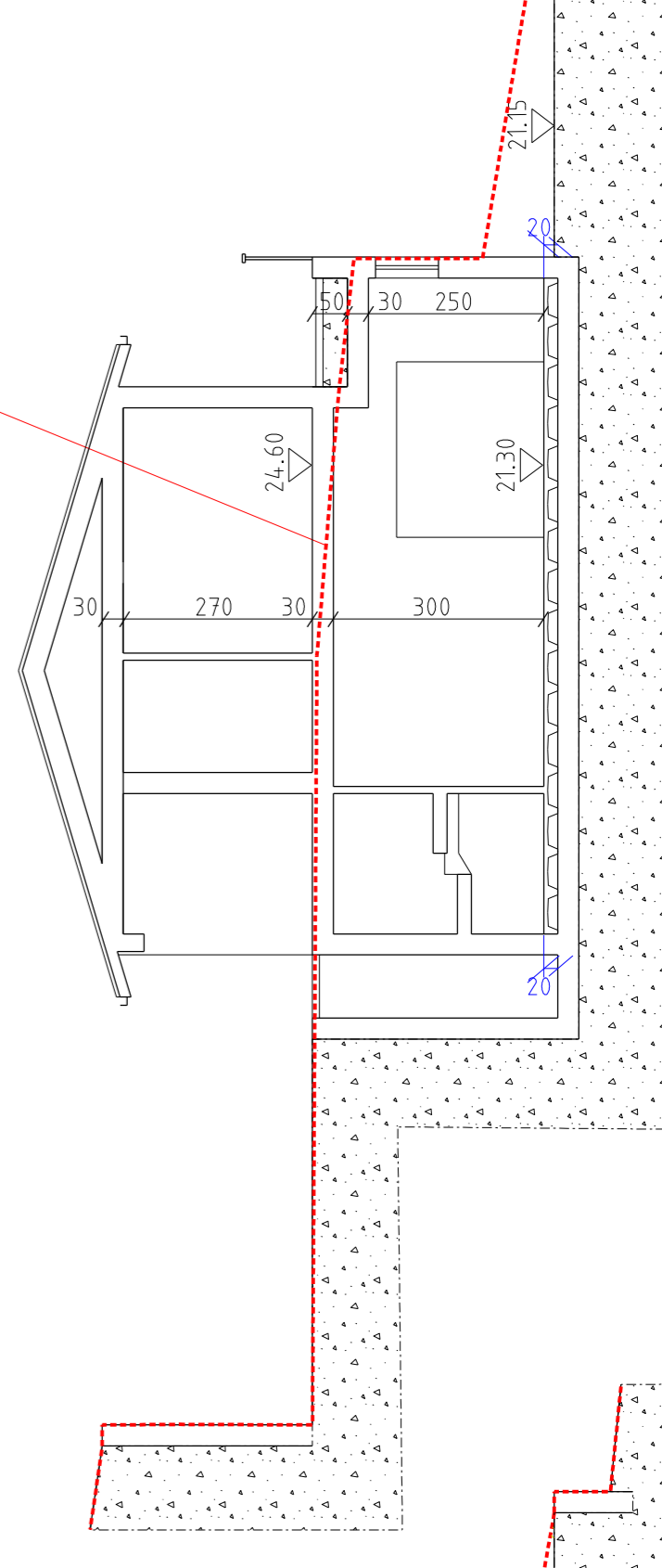

SEZIONE B-B

Profilo naturale terreno

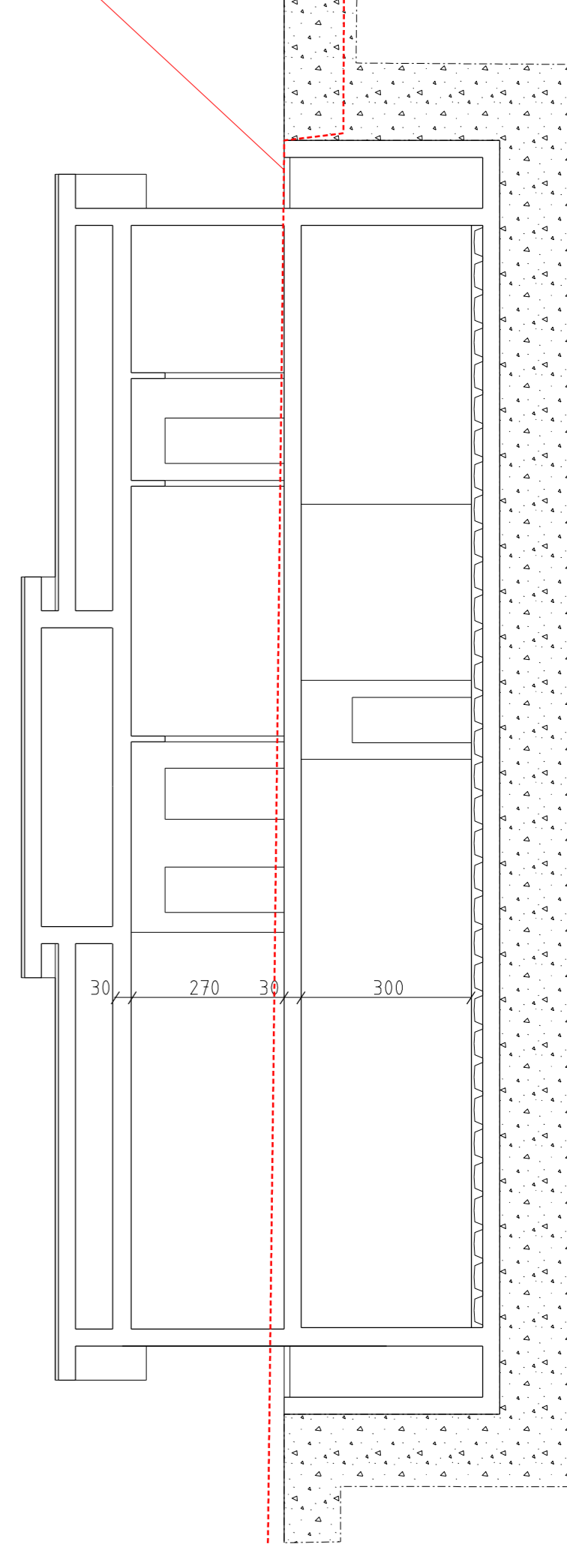

SEZIONE C-C