

COMUNE DI OSPEDALETTI
PROV. DI IMPERIA

STUDIO TECNICO
MAIGA

ARCH. SERGIO MAIGA
ARCH. MICOL MAIGA

VIA GIOBERTI N°3 SANREMO TEL. 0184/535854 FAX 542190

Sanremo lì. 10.07.2018

TAVOLA N. **38**

Aggior. lì 10.10.2018

SCALA 1:100 AGG. **38/1**

IL PROGETTISTA
Arch. Sergio MAIGA

SUAP

Progetto di sistemazione azienda agricola

TAVOLA : piante fabbricate - confronto

Richiedente: Claudia Rambaldi, nata a Bordighera, il 01/04/1967 - c.f. RMBCLD67D41A984W.
residente in Ospedaletti, via Aurelia Ponente 58.

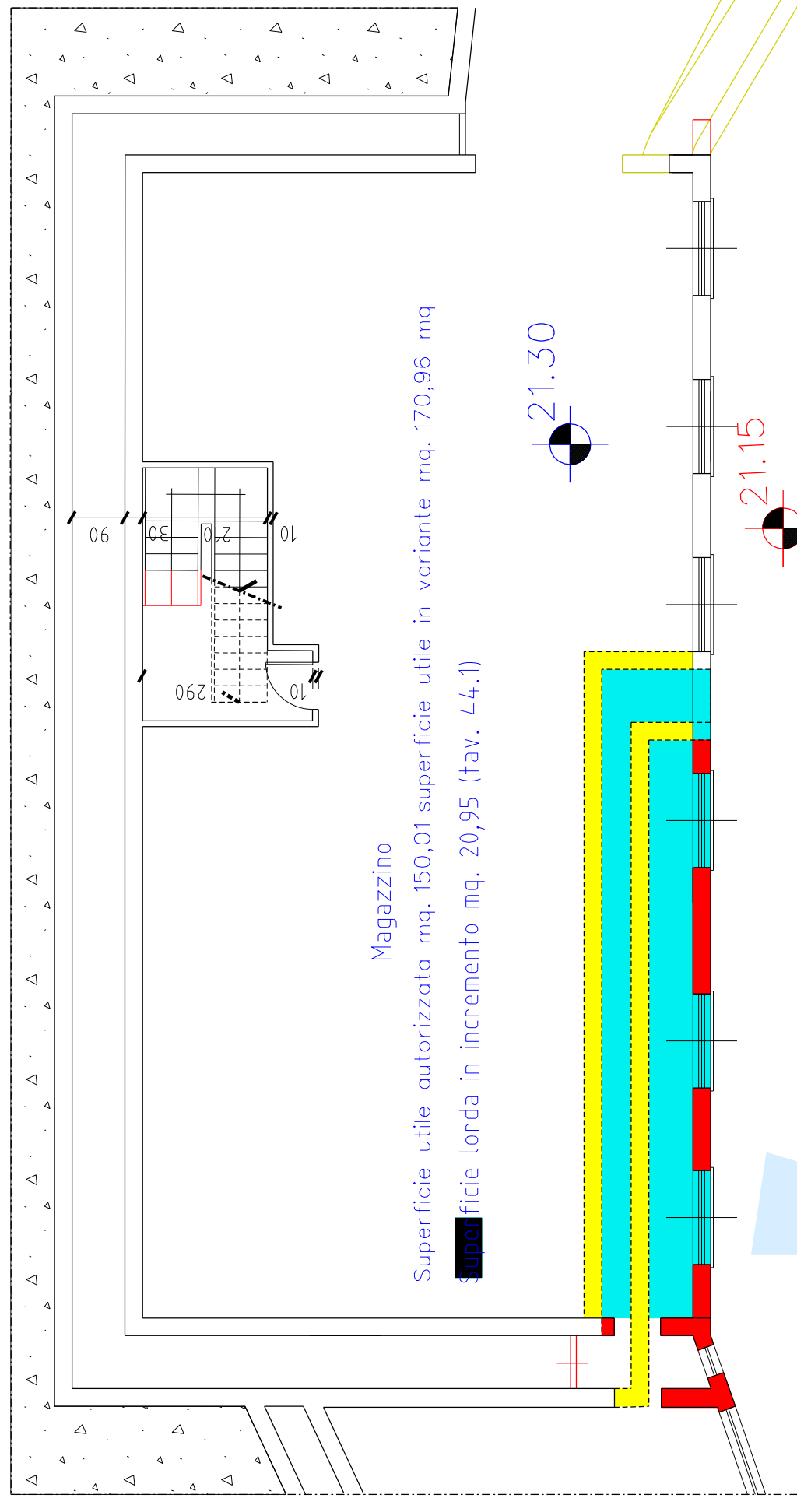

Magazzino

Superficie utile autorizzata mq. 150,01 superficie utile in variante mq. 170,96 mq

Superficie lorda in incremento mq. 20,95 (tav. 44.1)

PIANO INTERRATO

PIANO COPERTURA

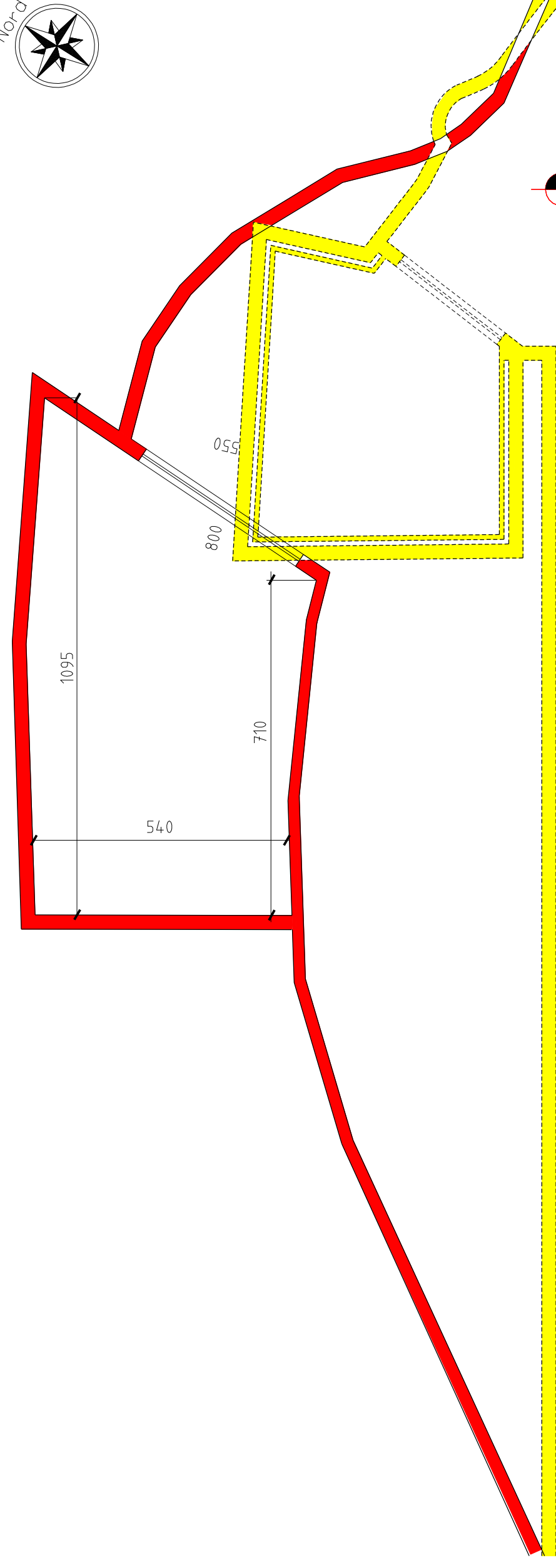

21.15

PIANO TERRA

24.60

21.30

24.60