



-  Confine proprietà
-  Catastale
-  Rilievo azienda agricola nel Comune di Bordighera



Confine comune di Bordighera

Alta madiana esistente

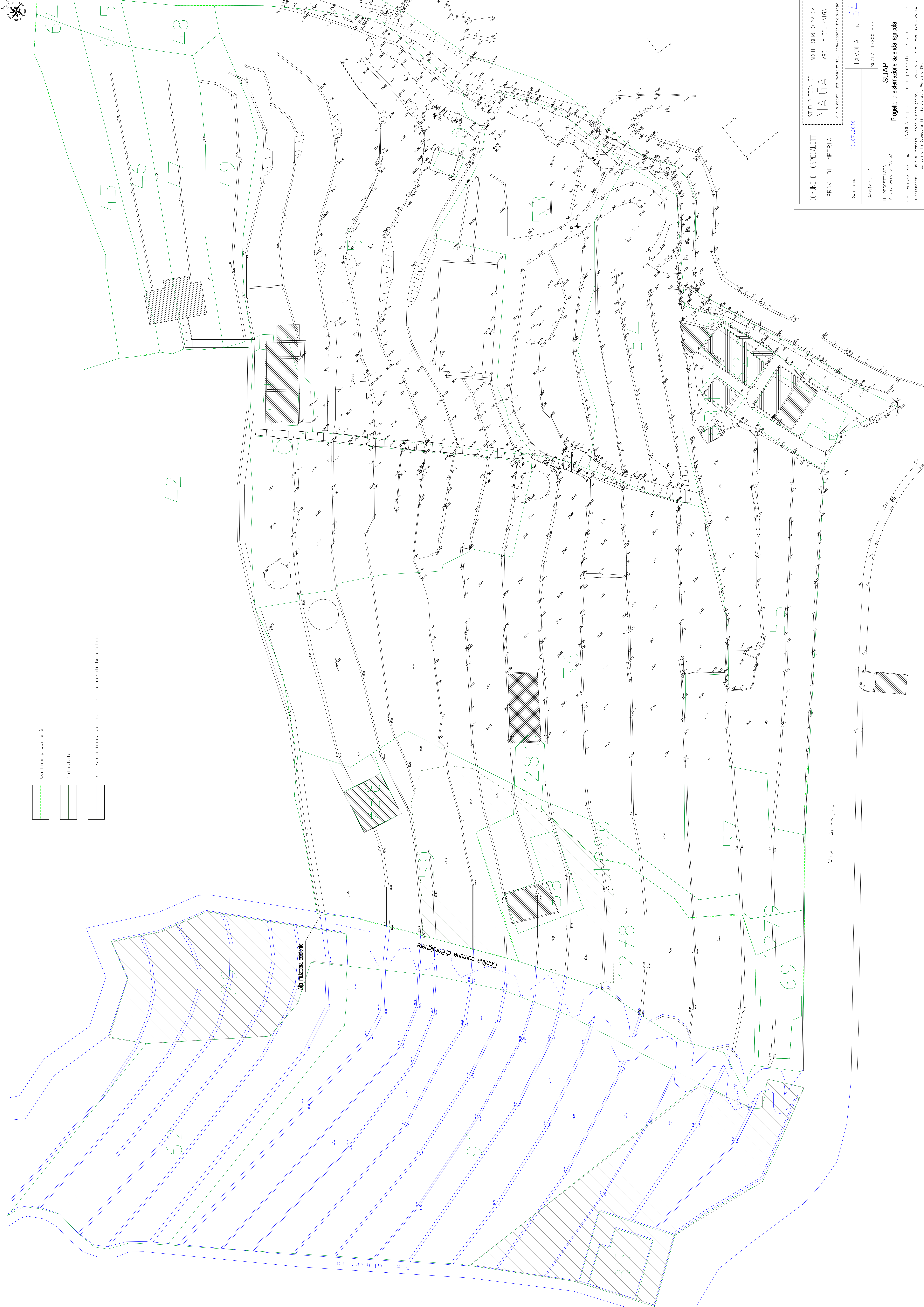
Rio Glunchetto

Strada Tarmino

Via Aurelia

| | | |
|---|---|---|
| COMUNE DI OSPEDALETTI PROV. DI IMPERIA Sanremo li. 10.07.2018 | STUDIO TECNICO MAIGA VIA GIOBERTI N°3 SANREMO TEL. 0194/339954 FAX 0194/339950 | ARCH. SERGIO MAIGA ARCH. MICOL MAIGA TAVOLA N. 34 SCALA 1:200 AGG. |
| IL PROGETTISTA Arch. Sergio Maiga C.F.: M45805971380 Richiedente: Claudia Rosaldi, nata a Bordighera, li 01/02/1987 - c.f. RRECLGZTA1984M residente in Ospedaletti, via Aurelia Ponte 58. | | SUAP Progetto di sistemazione azienda agricola TAVOLA : planimetria generale - stato attuale |