

COMUNE DI OSPEDALETTI
PROV. DI IMPERIA

STUDIO TECNICO
MAIGA
ARCH. SERGIO MAIGA
ARCH. MICOL MAIGA

VIA GIOBERTI N°3 SANREMO TEL. 0184/535854 FAX 542190

Sanremo li. 27.04.2011

TAVOLA N. **11**

Aggior. li. 28.05.2014

SCALA 1:100 AGG. **11/5**

**Progetto di nuovo fabbricato e strada d'accesso destinato
alla conduzione agricola del fondo**

IL PROGETTISTA
Arch. Sergio MAIGA

c.f.: MGASRG50P071138Q TAVOLA : prospetti e sezioni fabbricato - autorizzato
Richiedente: Claudia Rambaldi, nata a Bordighera, il 01/04/1967 - c.f.: RMBCLD67D41A984W.
residente in Ospedaletti, via Aurelia Ponente 58.

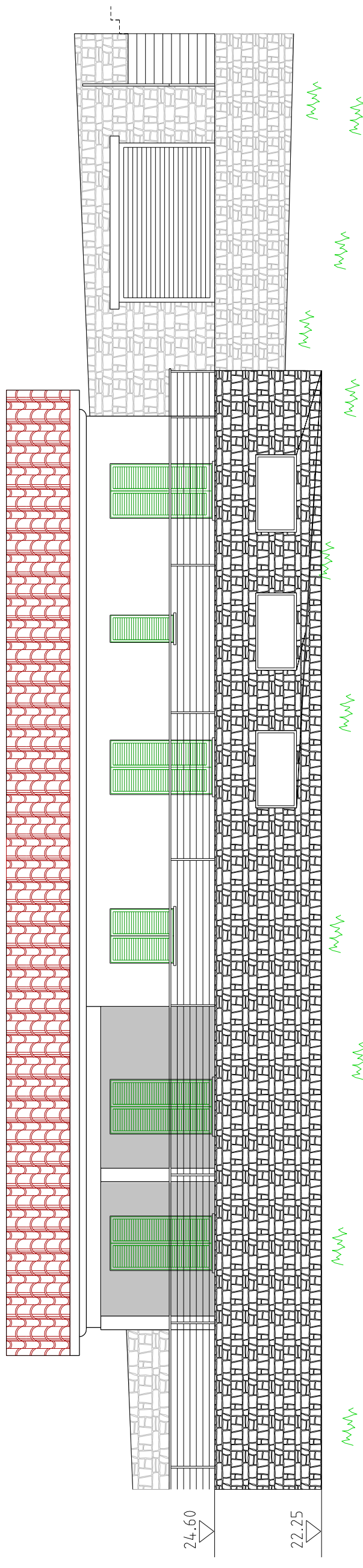

PROSPETTO OVEST

PROSPETTO SUD

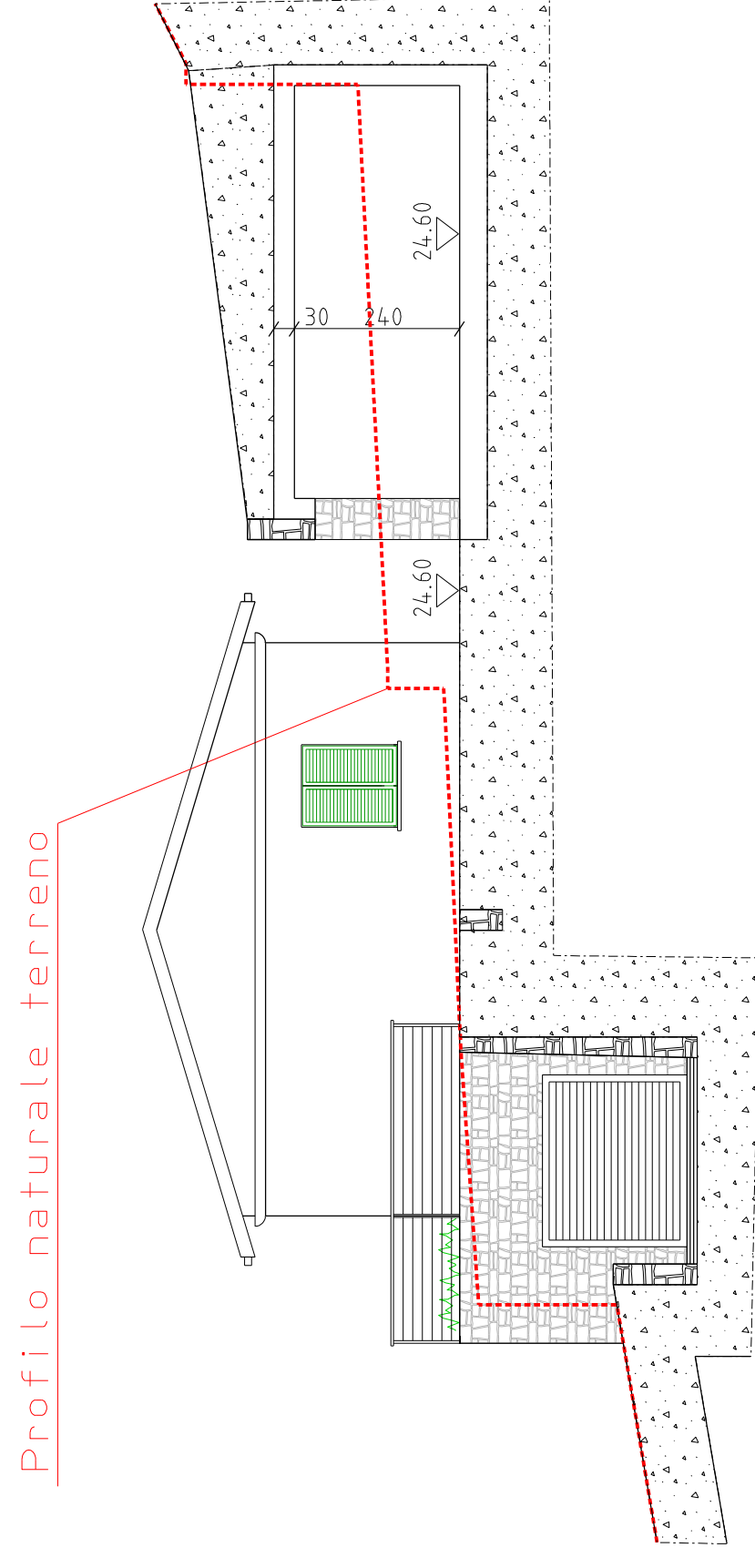

Profilo naturale terreno

SEZIONE PROSPETTICA D-D

Profilo naturale
del terreno

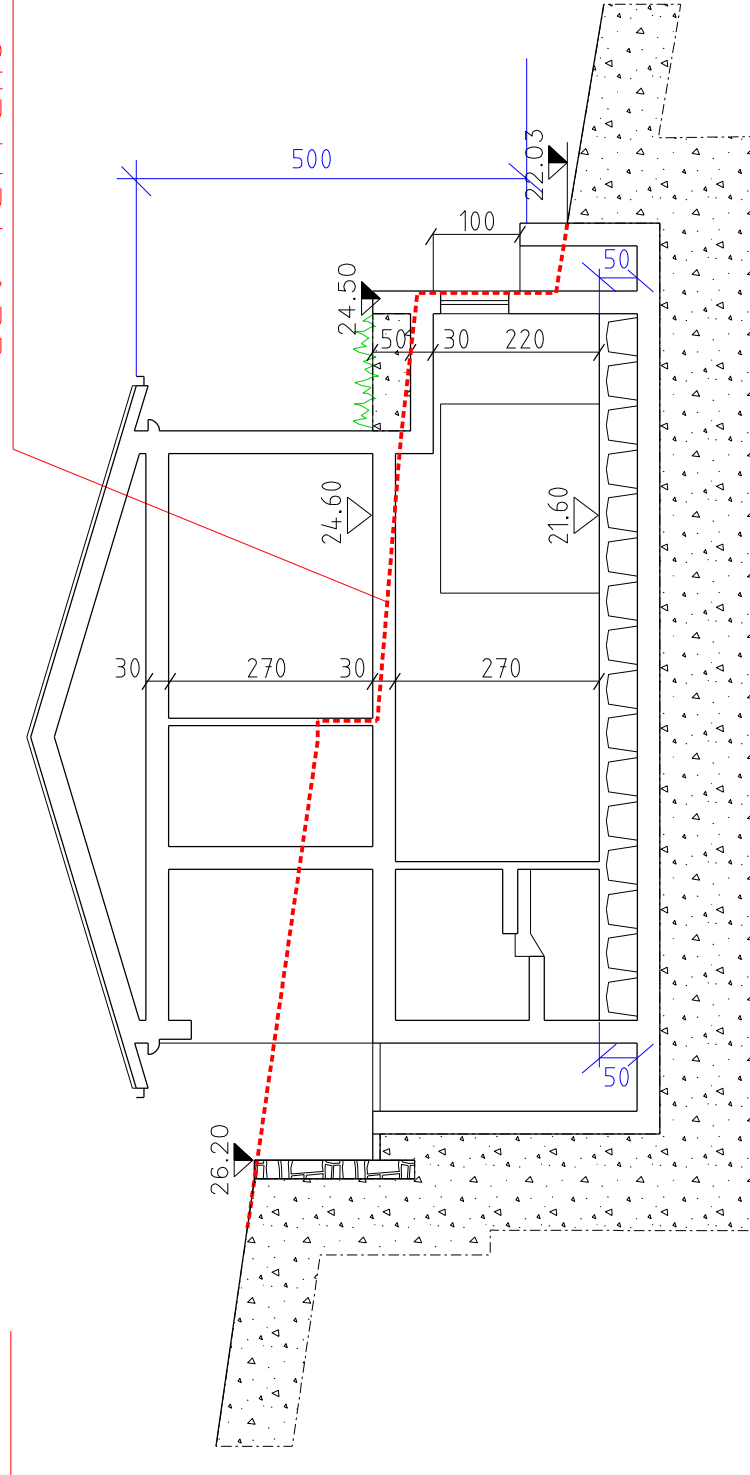

SEZIONE B-B

Profilo naturale terreno

Profilo naturale terreno

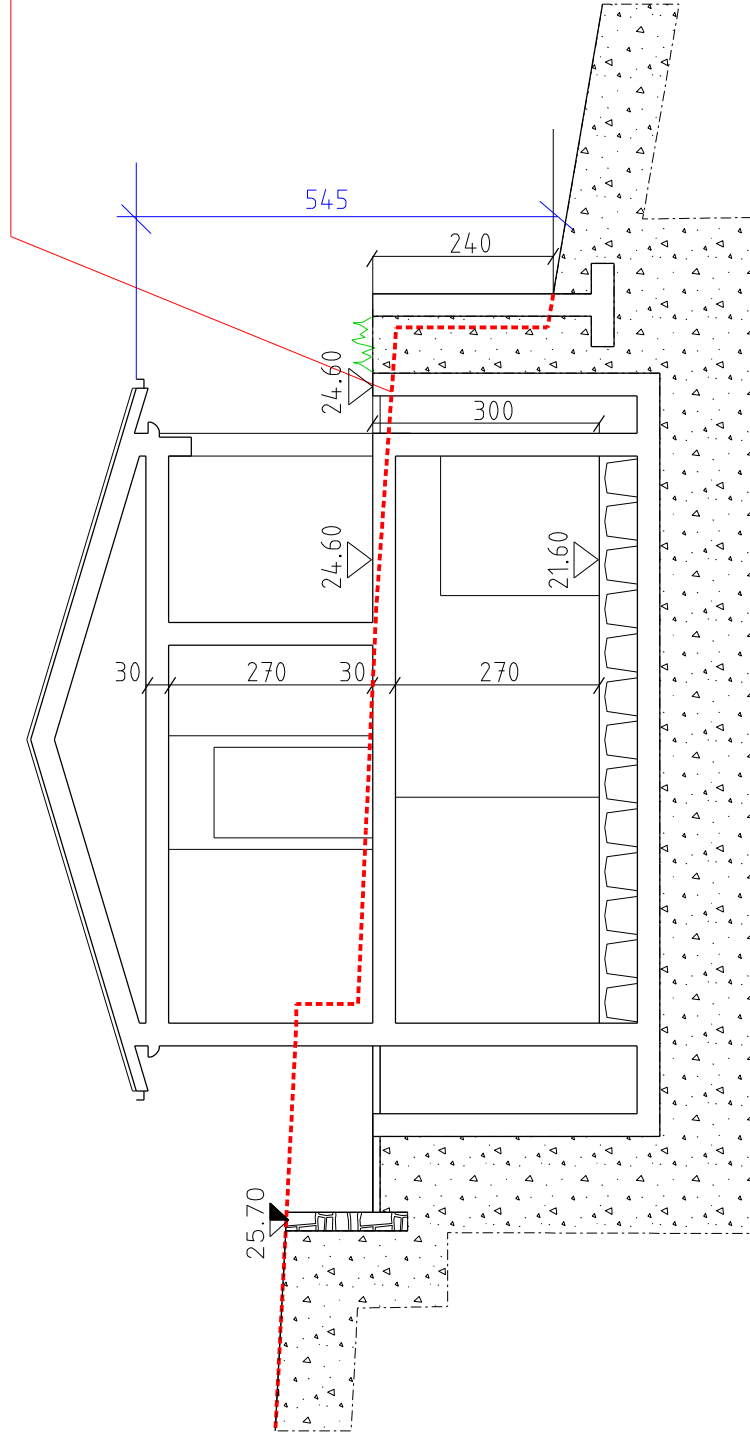

SEZIONE A-A

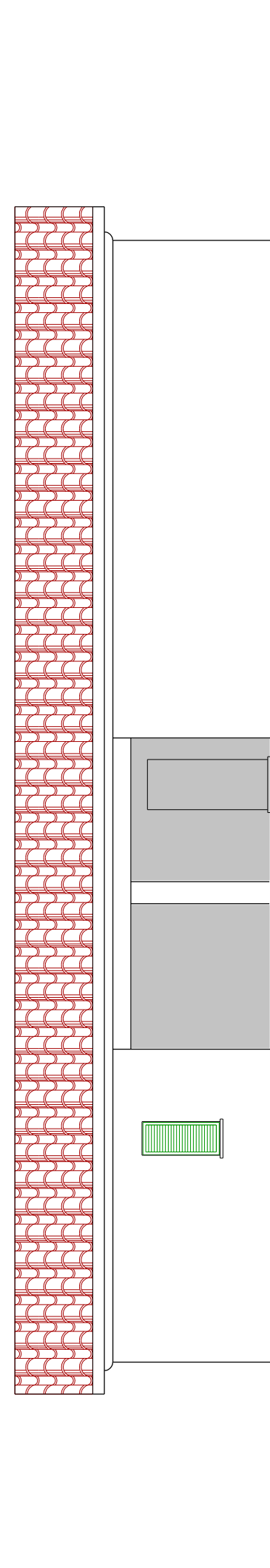

PROSPETTO NORD

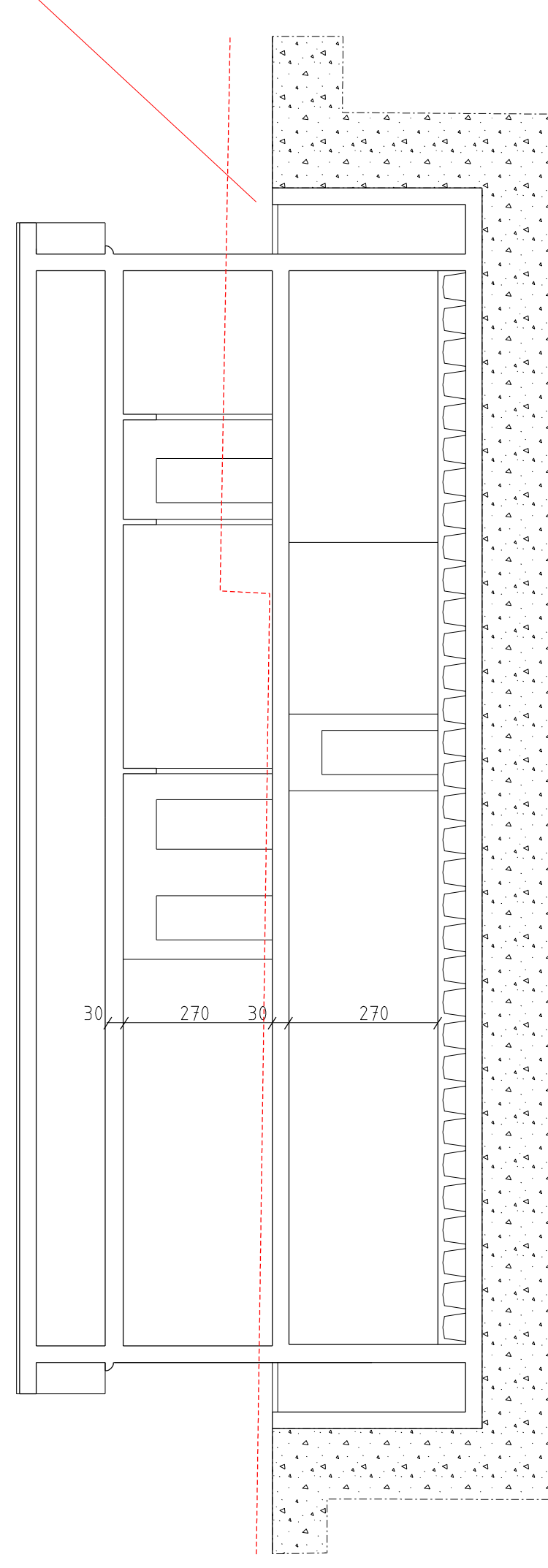

SEZIONE C-C